

社協
かいた
?月号

心あたたまるお弁当
みんな笑顔に



～心を込めて作りました～



色どり華やかな「桜道御膳」
さくらみち



春を感じる「鶯花弁当」
おうか

手作り弁当交流会

手作り弁当交流会

2月15日(金)、21日(休)ひまわりプラザで、地域の高齢者と海田高校生との手づくり弁当を囲んだ交流会を開きました。2日間合わせて137名の参加があり、生徒が一生懸命作ったお弁当を皆でいただきました。また、食後は文字の並べ替えゲームや指の体操のほか生徒の合唱もあり、素敵な歌声に参加された方々も大満足。笑顔の絶えない交流のひとつとなりました。



ふれあい交流会
with 海田高校生 (家政科)



《生徒の声》

みんなで放課後残って試作を重ね、春をイメージした料理を心がけました。

彩りがきれいだねって褒められて嬉しかった。このような機会に参加できて良かった。3カ月準備して作った甲斐がありました。

《参加者の言葉》

美味しいわあ。見た目がきれいなので食べるのがもったいない。ほんとに手の込んだ料理で、作るのが大変だったと思います。ほんまに心がこもってるね。

若い人は笑顔もいいし、ふれ合えて良かったです。

交流会は、地域の高齢者と若い世代をつなぐ、社会福祉協議会と海田高校の共催事業として町内の高齢者を対象に実施しました。たくさんのご応募ありがとうございました。

ボランティア人間塾「新年縁会」

～避難所運営ゲーム (HUG)～



避難所で私たちができること。



広島県自主防災アドバイザー
竹原 茂さん
(防災士)

2月8日(金)福祉センターにおいて、避難所で起こりうる出来事についてグループ演習を行いました。

体育館を避難所と想定し、どのように通路をつくり、受付をどこに設置するか、高齢者、障がいのある方、ペット連れの人は？などさまざまな条件を書いたカードを人にみため、条件をクリアするにはどうすればよいかなどを、みんなで考え見取図にカードを配置しました。

参加者からは「避難所で少しでもストレスが少なく過ごすにはどうしたらいいか考えるきっかけとなりました」との意見がありました。

講師からは、「非常時には行政だけの援助に頼らず、警報が出たら近所の人で支える必要がある」とも。

社協では、こうした体験・訓練を重ねながら、災害への備えを進めていきたいと考えています。

気ばらし会

介護されている方、
介護について関心のある方なら
どなたでも参加できます

開催日

3月13日(水)

- ★ 時間：10:00～12:00
- ★ 内容：介護料理教室
(作って楽しい、食べて美味しい介護食)
- ★ 講師：村地 淑子氏
社会福祉法人慈楽福祉会 管理栄養士
- ★ 参加費：400円
- ★ 場所：海田町福祉センター 2階 調理室
- ★ 申込：海田町地域包括支援センター
TEL 821-3210

4月10日(水)

- ★ 時間：13:30～15:30
- ★ 内容：介護のつどい
- ★ 参加費：無料
- ★ 場所：海田町福祉センター1階
ボランティア室



問い合わせ 海田町社会福祉協議会 TEL 820-0294 FAX 820-0293

はあ

最終回 みんなで手話を覚えよう! ④

動作編

手話、話す

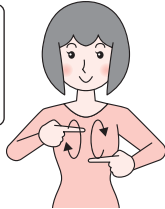

両手人差指の指先を左
右に向けて上下に置き、
垂直に交互に回す

勉強、学習、学ぶ



両手掌を手前に向け、
斜めに立てて並べて置
き、軽く前後する

続く、続ける、継続

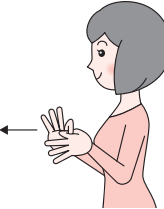

両手2指の輪をつなぎ
合わせ、ゆっくり前へ
出す

ありがとう、感謝、お礼



左手甲に小指側を直角
にのせた右手を上げな
がら頭を下げる

単語はまだたくさんあります。この続きは、手話グループと一緒に学びましょう。

✂ (キリトリ線) ✂

なかよし

地域で何か役に立つ事はないかと始め、現在は手作りで小物を作り公民館まつりや町内の各種イベントで販売しています。

売り上げは、海田なかよし実習所に寄付しています。

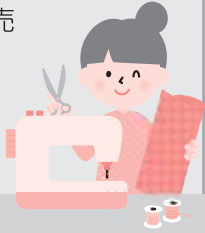

いろんな小物ができてます

ほっとニュース

おひるのコンサート

日にち	時間	会場	内容
4月18日(木)	12:20~ 12:50	福祉センター ロビー	・プリティハーモニカ ボランティアグループ“まごころ” おいしいコーヒーを入れて、皆さん のお越しをお待ちしています。 気軽にお立ち寄り下さい。 

ボランティア人間塾講座報告

ココロに効くボランティア講座

1月18日、ひとは福祉会の寺尾文尚さんに障がいを持っている人も持っていない人も、互いに認め合う事の心構えについてお話しいただきました。参加者からは、「ボランティア活動は、お互いさま活動」「笑顔とあいさつ」「平等に接する」などの意見があり、普段何気なく無理なく出来ることの大切さを学びました。



4月

日	月	火	水	木	金	土
	1 かがやき お楽しみ一座	2	3 森のくまさん	4	5	6 六ツ星 つぼみ(夜)
7	8 かがやき 森のくまさん	9 やまびこ	10	11	12	13 あじさいの会 おもちゃの病院 つぼみ(夜)
14	15 かがやき	16 ふれあい上映会	17 森のくまさん	18	19 なかよし	20 つぼみ(夜)
21	22 かがやき 森のくまさん	23 やまびこ	24	25	26 なかよし	27 おもちゃの病院 つぼみ(夜)
28	29 昭和の日	30				

みんな見に来て!!



ふれあい上映会：映画の出前 まごころ：喫茶 六ツ星：点字 森のくまさん：作業所手伝い やまびこ：朗読

問い合わせ 海田町社会福祉協議会 TEL 820-0294・FAX 820-0293

社協に登録している
ボランティアグループです。
只今、会員募集中です!



あじさいの会

年4回手作り新聞を発行しています。地域で活躍しておられる高齢者の紹介、今話題になっていることや、健康に関することなど掲載し、福祉委員の協力を得て、一人暮らしの高齢者にお届けしています。



只今編集中

海田おもちゃの病院

使い捨て時代に、子どもたちの大好きなおもちゃを元どおりに復活させ、物を大切にすることを大切に活動しています。子ども達の笑顔とおもちゃを通じた出会いをととても大切にしています。

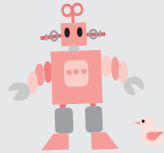

ドクターがその場で修理

ふれあい上映会

町内のいきいきサロンなどの支援を目的に映画の出前を行っています。会場には上映機器を持参してDVDの上映を行います。80インチのスクリーンを使い10名から20名位の視聴には丁度よい大きさです。

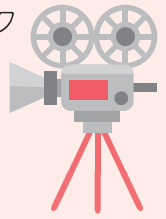

スクリーンはこの大きさ

3月



日	月	火	水	木	金	土
					1	2 六ツ星 つぼみ(夜)
3	4 かがやき お楽しみ一座	5	6 森のくまさん	7	8	9 あじさいの会 おもちゃの病院 つぼみ(夜)
10	11 かがやき 森のくまさん	12 やまびこ	13	14	15 なかよし	16 つぼみ(夜)
17	18 かがやき	19 ふれあい上映会	20 森のくまさん	21 春分の日	22 なかよし	23 おもちゃの病院 つぼみ(夜)
24	25 かがやき 森のくまさん	26 やまびこ	27	28	29 なかよし	30 つぼみ
31						

あじさいの会：新聞作り お楽しみ一座：演劇 おもちゃの病院：おもちゃの治療 かがやき・つぼみ：手話 なかよし：小物作り

海田町
福祉センターは

体にいいこといっぱい!!

筋力向上トレーニングルーム



- 対象 町内在住の20歳以上の方
- 持参物 屋内用シューズ
- 利用料 無料

時間	曜日	月	火	水	木	金	土	日
10時～12時							○	
13時～17時	○	○	○	○	○	○		
18時～21時		○					○	

(月～土曜日の祝日は13時～17時のみ)



運動器具の使い方は
教えてもらえるから
初めてでも安心です!

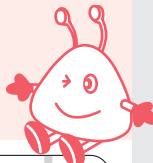

健康増進プール (温水)



毎週水曜日はお休み

- 利用できる方
4歳以上の方 (町内・町外を問いません)
※小学3年生以下は、1名につき水着着用の保護者1名の入水が必要です。
- 利用時間
10:00～12:00 (平日は高齢・障がい者のみ)
13:00～17:00
18:00～21:00 (日曜日・祝日を除く)
- 利用料
大人400円 (回数券あり)
小・中・高校生200円 (回数券あり)
60歳以上の方、障害者手帳・療育手帳所有者、未就学児は無料
- 持参物
水着・水泳用帽子

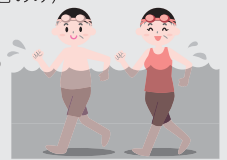

利用しないのは
もったいない!



海田町福祉センター

〒736-0035 広島県安芸郡海田町日の出町2番35号

TEL 082-823-7500
FAX 082-823-1411



全国に84スクール! 150万人の実績!
JSS 地域の健康づくりに貢献するJSSグループ

JSS大州スイミングスクール

★スイミングは子どもの習い事No.1

☎082-285-3513

お気軽にお問い合わせください。

営業時間 月・水・木・金 10:00～21:00
土曜日 10:00～18:00

入会受付時間 月・水・木・金 10:00～19:00
土曜日 10:00～17:00

休館日 日曜日・火曜日

JSSホームページ 「JSS大州」で検索してください。

新築・リフォーム・プチリフォーム
*収納*介護*賃貸*ペット*

予算内のご提案を
いたします。

松川建設 株式会社

TEL 082-822-3753

安芸郡海田町蟹原二丁目1番16号
http://www.matsukawa-k.com



お気軽にご相談
ください。

ペットとくらす家のことなら



一緒に暮らしていく中で
お困りごとはありませんか?
そのお悩み諦めないで! 一度ご相談ください。

☎ 082-822-1112

http://petliving.jp

ペットリビング 担当:松川 晶子

遺言、家族信託、離婚、土地活用

行政書士 誠々法律事務所

代表 河崎康次

(特定行政書士、家族信託専門士、宅建士、FP技能士)

〒736-0005 安芸郡海田町畝1丁目9-11-14

携帯 090-4650-9694

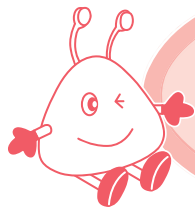

楽しい講座 あります!!

この春、海田町福祉センターで
自分にあった活動見つけませんか？

海田町福祉センターでは、いろいろなサークルが
自主講座として活動しています。

サークル名	内 容	活動日（原則として）		年会費・月謝など
和会（なごみかい）	小物作り	月曜日（第1休み）	9:30~12:30	月 1,000円
手芸	編み物	第1・3金曜日	13:30~15:30	月 1,200円
アートフラワー	アートフラワー	第1月曜日	13:00~16:00	月 2,500円（材料費を含む）
絵てがみ	絵てがみ	第1・3水曜日	13:30~15:30	月 600円
書道	書道	第2・4水曜日	9:30~11:30	月 1,000円
フラワーサークル	種まきから花づくりまで	第4木曜日	10:00~12:00	年会費 2,000円
絵ごころクラブ	水彩画	第2金曜日	13:30~15:30	無
折り紙	折り紙	第4土曜日	14:00~16:00	半年毎 3,000円
囲碁・将棋	現在囲碁のみ	月・火・木・土曜日	12:30~16:30	無
銭太鼓	銭太鼓 	第1・3水曜日	13:30~15:30	無
梅の会	踊り	水曜日	10:00~12:00	月 1,500円
ゆったりヨガ	ヨガ	金曜日	9:00~11:30	月 1,500円
ふれあい	おしゃべり会	月~金曜日	13:30~16:00	無
月曜カラオケ	カラオケ	月曜日	10:00~12:00	月 2,000円
火曜カラオケ	カラオケ	火曜日	10:00~12:00	月 2,000円
金曜カラオケ	カラオケ	金曜日	10:00~12:00	無
ハーモニカ	ハーモニカ 	第1・3水曜日	10:00~12:00	年会費 1,200円
民謡日の出教室	民謡	第1・3火曜日	13:30~15:30	月 2,000円
詩吟	詩吟	第2・3・4水曜日	13:30~15:30	月 3,000円
サンフラワーズ	童謡他ジャンルを問わず	木曜日	12:30~15:30	無
卓球	卓球	火・金・土曜日	13:00~16:00	年会費 1,000円
クロリティー	スポーツ輪投げ	火曜日	9:30~11:30	年会費 1,000円
はつらつ健康体操	ストレッチと健康体操	木曜日	9:30~12:00	半年毎 3,000円
体操&ウォーキング	楽しく体操・筋トレ・レク	月曜日	9:30~12:00	年会費 7,000円
ハイビスカス	フラダンス 	第1・3・4水曜日	9:30~11:30	月 2,000円

○自主講座の参加対象は60歳以上の方です。
○年会費・月謝等変更になる場合があります。

○定員いっぱいの為、入会できない場合もあります。
○詳しくは、各サークル開催日にお越しのうえ直接代表者へお尋ねください。



赤い羽根共同募金



昨年10月から12月にかけて実施し、たくさんの善意をいただきました。
集まった善意の募金は自治会などに配分され、いきいきサロンなど、地域福祉に役立てられます。

平成30年度実施報告

(単位：円)

戸別募金	自治会を通じ、海田町内各世帯から寄せられた募金	2,695,900
街頭募金	JR海田市駅、(株)ユアーズ東海田店、フジ海田店、海田東公民館まつりの街頭で寄せられた募金	56,828
法人募金	企業・商店などから寄せられた募金	327,000
学校募金	町内各学校・保育所・幼稚園から寄せられた募金	29,790
職域募金	上記以外の個人から寄せられた募金	141,183
合計		3,250,701

(広島県共同募金会 海田町共同募金委員会 平成31年2月21日現在)

ご協力ありがとうございました！

愛ちゃん と 希望くん

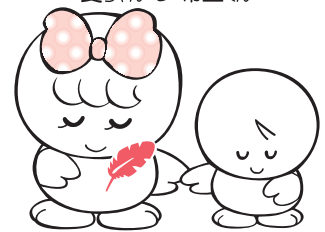

©中央共同募金会

臨時職員募集(ボランティアコーディネーター)

募集人員 1名

応募資格 普通自動車運転免許(AT限定可)を有する人

年齢 不問

勤務内容 主に海田町ボランティアセンター運営に関する業務

勤務形態 月～金曜日(午前8時30分～午後5時15分)

賃金 時給850円

採用予定日 平成31年4月1日

応募期限 平成31年3月15日(金)必着

提出書類 履歴書1部(市販のものでも可)

選考方法 履歴書審査及び面接

応募及びお問い合わせ

海田町社会福祉協議会 TEL 082-820-0294



善意の寄付を募集しています

丸栄(株)海田工場一同
(交通遺児の方々へ) 49,364円
ワイテック労働組合【曾田】
(交通遺児の方々へ) 30,000円

◎ 一般寄付

敬称略

(平成30年12月25日)
平成31年2月21日受付分)

つぎの方々より、社会福祉事業への善意が寄せられました。厚くお礼申し上げます。



平成30年7月豪雨災害義援金、平成29年7月5日からの大雨災害義援金、平成28年熊本地震災害義援金を受け付けています。

受付場所 海田町社会福祉協議会
(海田町福祉センター内)

受付時間 8時30分～17時(土・日、祝日を除く)

問い合わせ 日本赤十字社広島県支部 海田町分区
TEL 820-0294

社協
かいた 広告募集

ご希望の方は
社協事務局まで

相続・遺言の相談 初回無料 広告

相続手続き、遺言書作成、不動産登記、成年後見、離婚問題、債務整理、悪質商法、賃貸トラブルなど 暮らしの法律相談

広島司法書士会所属 あなたの街の司法書士事務所

司法書士法人 武田事務所

安芸郡海田町南昭和町1番31号

☎ (082) 821-0200

http://www.office-takeda.jp 広島 武田事務所 検索

ICHIMATSU 仕出し・宴会 広告

市松寿司

安芸郡海田町浜角3-12

■ご予約は **822-1177(代)**

TEL (082) 822-1177(代) FAX (082) 823-3340

社協かいた 3月号

第164号 平成31年(2019年)3月1日発行

発行・編集
海田町社会福祉協議会
☎736-0035
安芸郡海田町日の出町2-35
海田町福祉センター内
TEL 082-820-0294 FAX 082-820-0293

海田町社会福祉協議会のホームページへアクセスしてみてください。

地球環境をクリエイトする 広告

総合ビル管理

株式会社シーエル広島

見積無料

ハウスクリーニング
シロアリ、その他害虫駆除
貯水槽清掃など

お気軽にお電話下さい。
TEL (082) 823-0202