



社協オークション  
開催のお知らせ  
→詳細は4ページ!

～今年もやります、緑のカーテン! クイズも開催中～

# 今年のクイズは ゴーヤが何kgできるかな?

- ズバリ! 当選者には、来年実ったゴーヤを何回でもプレゼント!
- ニアピン賞 (5名) も、来年実ったゴーヤを1回プレゼント!

8月21日(金)まで、福祉センターで投票箱を設置



去年のように大きくなるかな?  
見に来てね～



## 「海田町地域支え合いセンター」からお願い



「ひとりじゃないけえね」

心に寄り添う支援活動に取り組んでおります。



梅雨や台風の季節です。災害に備えて日頃から準備をしておきましょう。

- 食料品や日用品・医薬品等、必要物品を定期的に確認しましょう。
- 大雨のおそれがあるときは、天気予報等を確認し早めの避難を検討しましょう。
- “3密”を避けるため、避難所のほか、ご家族ご友人宅等、安全な避難先について話し合っておきましょう。

豪雨災害以降、頑張っているご自身の心身の声に耳を傾けてください。  
不安が続く時は、ひとりで我慢せず支え合いセンターへご相談ください。

実はとっても  
人気です

# 海田町さわやか大学

楽しめるカリキュラムがいっぱい！



今からでも  
入れる！

**開催日時**

毎月第2水曜日  
13:30~15:00

**会場**

海田町福祉センター

**対象**

町内在住60歳以上の方

**年会費**

2,000円

**問合せ**

海田町福祉センター  
(☎823-7500)

|   |   |
|---|---|
| ● 7月8日(水)<br>「豊かな人生とともに~私の心づもり~」<br>安芸地区医師会 板谷裕美さん    | ● 12月9日(水)<br>「ひとりでは生きていけない」<br>ヴィオラ奏者 沖田孝司さん   |
| ● 8月12日(水)<br>マンドリンとギターの素敵な音色<br>矢野マンドリンアンサンブル        | ● 1月13日(水)<br>「新春初笑い」<br>秋風亭てい朝さん   |
| ● 9月9日(水)<br>「長唄三味線」<br>長唄三味線奏者 川東陽華さん                | ● 2月10日(水)<br>「若い世代とのコミュニケーション術」<br>幸田洋子さん  |
| ● 10月14日(水)<br>「健康“腸”寿を考えよう」<br>広島中央ヤクルト販売株式会社 山本人史さん | ● 3月10日(水)<br>「元気届ける 民謡三味線」<br>増谷哲也さん   |
| ● 11月11日(水)<br>「社会見学」<br>調整中                          |  <p>※内容、講師の先生は変更<br/>する場合があります。</p> |

## 海田町手話入門講座

これから手話を学習しようとお考えの方や、  
手話に興味のある方を対象とした入門の講座です。

- ★月 日 9月7日(月)~ 毎週月曜日 (全18回)
- ★時 間 10:00~12:00
- ★参加費 テキスト代3,300円 (入門・基礎講座がセットのテキスト)  
(受講初日におつりのいらぬようにご用意下さい)
- ★講 師 広島県ろうあ連盟
- ★定 員 10~15人 (新型コロナウイルス感染防止のため定員の調整をさせていただきます)
- ★場 所 海田町福祉センター
- ★募集期間 8月31日(月)まで (土・日・祝を除く)



お問い合わせ 海田町社会福祉協議会  
TEL 820-0294 FAX 820-0293

### 歩行美人は姿勢美人

JSSの水中運動は姿勢を大切にしています

- トレーニング効果
- リラックス効果
- 健康効果
- 美肌効果

7月 8月

入会キャンペーン実施中



地域の健康づくりに  
貢献するJSSグループ

JSS大州スイミングスクール  
☎ 082-285-3513

〒732-0802 広島市南区大州5丁目2-25

【広告】



# ぐっ ちよき はあ

## ボランティア人間塾 お知らせ



平木さんは、TSSテレビ「満点ママ」出演中！

### 7月3日(金) 人がやさしいまちづくり講座 参加費 200円/年

| 場所・時間                 | 講師                        | 内容  |
|-----------------------|---------------------------|---|
| 福祉センター<br>10:00~12:00 | (有)グリーンブリーズ 代表<br>平木 久恵さん | まちを楽しく豊かにするのは『やさしさ』。<br>『人がやさしいまちづくり』を目指し、私達が何ができるかを学ぶ。 |

### 9月12日(土) 輝くくらし発見講座 参加費 200円/年

| 場所・時間                 | 講師                   | 内容                                       |
|-----------------------|----------------------|--|
| 福祉センター<br>10:00~12:00 | 空の下おもてなし工房<br>山崎 学さん | 暮らしやすく素敵なまちに！<br>山崎さんの活動から住民主体のまちづくりを学ぶ。 |

空の下おもてなし工房が発行人となり、まちあるき案内本「ひろしま地歴ワーク」を発行



※コロナウイルス感染防止のため、3密回避の取り組みをしています。下記の項目について、皆さまのご理解とご協力をお願いいたします。  
①体温チェックのうえ、体調不良を感じる方は来場を控えて下さい ②入館時の消毒とマスク着用 ③人との距離を2m保つことを意識し、なるべく会話は控える

## 気ばらし会

介護されている方、介護について関心のある方ならどなたでも参加できます。

**開催日 7月8日(水)**

★時間：13:30~15:30

★場所：海田町福祉センター1F  
ボランティア室

★内容：介護者の集い

★参加費：無料



## 訪問理美容サービス

自宅で理髪(カット)を受けられるよう、理美容師の出張サービスを行います。

- 対象者 ①~④に該当する方で  
理美容店に行くことが困難な方  
①65歳以上のひとり暮らしの方  
②65歳以上の高齢者世帯の方  
③身体障害者手帳をお持ちの方  
④要支援・要介護認定を受けている方
- 利用回数 年4回まで
- 利用料 ①~③の方…1回1,000円  
④の方………1回1,500円



お問い合わせ 海田町社会福祉協議会 TEL 820-0294 FAX 820-0293

テレビとラジオで紹介されました。

社長のオススメ!

鍵付・ステンレスの網

### 安心の防犯網戸

一般的な網戸の耐用年数は、5年~10年ですが、このステンレス製網戸は、半永久的に使えます。(戸車は、使用頻度によって交換要)

松川建設株式会社まで

☎ 822-3753

☎ <https://www.matsukawa-k.com/>

ペットとくらす家のごとなら

## PET LIVING

PET AND LIFE

『除菌・抗菌・消臭に ナチュラル銀イオン水』販売中  
成分は純水と銀イオンのみ!  
人間の手やカラダだけでなく、ペットにも使用できます!(手荒れなし)  
マスクの表面に塗布して使用すると効果的です!(無味無臭)  
気になるところ、清潔にしたい場所へ吹き付けてください!(サビ・変色なし)

☎ 082-822-1112

☎ <https://petliving.jp>

ペットリビング 担当:松川

より早く!!

より美しく!! より正確に!!

## 松橋印刷株式会社

安芸郡海田町寺迫二丁目1-5

TEL (082) 823-2717 (代)

# 社協でオークション



「欲しい」「譲ります」  
をつなげる  
『マッチング掲示板』  
も開催

【お断り】今回は新型コロナウイルス感染防止のため、様々な対策を取り入れました。皆様のご理解とご協力をお願いいたします。

**今年は3密回避に取り組むため、期日を短縮します。**  
**また、募集物品も制限を設けます。**（品物に触れる機会の減少のため）

※福祉センター来場の際はご自宅で検温をし、マスクの着用と消毒をお願いいたします。

**物品募集** 7月13日(月)～7月17日(金) 8:40～17:00

100点までの募集とし、100点に達した時点で募集は終了します。寄付はお1人様5点までで、物品をお持ち下さる前に社会福祉協議会までご連絡下さい（密集回避のため）。

【募集物品】

- ①タオル・シーツ・毛布などのリネン類 ※衣類は除外 ※未使用品のみ
- ②シルバーカーや歩行器
- ③ヘルス機器 ※マッサージ・美容機器は除外
- ④絵画・額縁
- ⑤調理器具 ※ガス器具・食器・酒器・桶・盆は除外

※ご自宅の休眠品の提供をお願いします。  
(買取りはしません)  
※使用困難なほどの汚れ・破損がない物  
※300円未満でしか売れないと職員が判断したものは持ち帰り願います。

**展示・入札** 7月31日(金)～8月2日(日) 9:00～17:00 3日間!

福祉センター1階ロビーにて開催!入場は1度に2名までです。

**落札発表・引換** 8月4日(火)～8日(土) 9:00～17:00 福祉センター内1階ロビー

期日までに商品の引換えがない場合は、落札を無効とします。

売れ残りまたは引換がなかった物品が多い場合のみ、**セール販売**を開催します!  
※セール販売開催の有無は、8月3日(月)に社協HP及び福祉センター内で掲示します。

【セール販売日】8月12日(水) 10:00～13:00 福祉センター1階ロビーで開催予定  
※セール販売後も売れ残った物品は「なかよし実習所」へ寄付します。  
※売上金額は社協事業費に使わせていただきます。

もっと!!  
リユース  
しよう!

譲ると欲しいの『リユースマッチング掲示板』を開催!!  
7月13日(月)～8月8日(土) 福祉センター内  
※7/18～19、7/23～26は掲示板をご利用できません。

こちらの掲示板は、上記募集で外れた物品のリユースを目的に「これ譲ります」「こんなもの欲しい」の情報を掲示します。自分の希望にマッチするものを探してください。

- ※個人を特定できる情報の掲示は行いません。
- ※善意で行うことを厳守し、金品のやり取りは禁止します。

※物品の確認・運搬は、利用者同士で行ってください。  
※高校生以下の利用は保護者の承諾が必要です。

お問合せなど 海田町社会福祉協議会 TEL 082-820-0294 FAX 820-0293 <https://kaita-shakyo.net/>

# 忘れないで！西日本豪雨災害 事前に「何を備えるか」、 その時「どうする」か考えよう！！

『命を守る』ことが最も大切なことです！そのために今できることは何か？  
次のポイントに注意して考えましょう。



## 1 どんな時、どこに避難するか？

日頃から住んでいる地域のハザードマップで、災害のおそれがある場所か、どんな被害が予想されるか、どの警戒レベルで避難するかなどを確認しましょう。避難先は避難指定場所のほか、親せきや知人宅など安全な場所を確保しておきましょう。



## 2 感染予防の対策も！

手洗いや消毒は感染予防に重要ですが、数に限りがあることが想定されます。次のものも非常持ち出し品に備えておきましょう。

- ① マスク                      ② アルコール消毒液                      ③ 体温計
- ④ 除菌シート                      ⑤ ビニール手袋                      ⑥ スリッパ

マスクがない場合は、バンダナなどで口を覆いましょう。



## 3 自分に必要なものが何か考えて！

水（1人1L/日）や薬に非常食も大事ですが、その他にあなたや家族が必要なものはそれぞれです。1泊2日のキャンプを想定し、持ち出し品を準備するのもいいでしょう。下着の替えや小さな子供のおやつなど自分や家族が必要なものを考えて最小限にまとめておきましょう。



## 4 避難先での過ごし方

感染予防のため3密回避の対策をとらなければなりません。避難先で十分な広さを確保できるとは限りません。30分毎の換気や会話を最低限に控えることが必要です。体調不良を感じたら躊躇せず職員等に申し出ましょう。また、避難先での感染対策のルールなどもありますので、皆様のご理解とご協力をお願いいたします。

### サロンの再開に向けて

新型コロナウイルスの感染拡大防止のための緊急事態宣言が発令されていた期間に、地域の活動状況について数名の福祉委員さんに電話で聞き取りをさせていただきました。サロンなどの地域の活動のほとんどが自粛となり、公園の掃除・散歩・マスク作りなどを行いながら過ごされたという方が多くいらっしゃいました。



一方で、地域で暮らす高齢者の運動不足、孤立などを懸念する声も聞かれることから、出会った時に声を掛けたり、電気の確認、電話などのさりげない見守りを続けていくことも大切です。

緊急事態宣言は解除されましたが、地域の活動にとって依然厳しい状況が続きます。新しい生活様式を実践しながら、今できる範囲での活動について、社協も一緒に考えていければと思います。



# 海田町社会福祉協議会 令和元年度事業報告

2019年

| 9月  | 8月  | 7月  | 6月  | 5月   | 4月  |
|---|---|---|---|--|---|
| <ul style="list-style-type: none"> <li>● 評議員会</li> <li>● 理事会</li> <li>● 公開医療講座</li> <li>● 地域福祉推進連絡会</li> <li>● さわか大学</li> <li>● 社協だより発行</li> <li>● ボランティア人間塾</li> </ul> | <ul style="list-style-type: none"> <li>● さわか大学</li> <li>● 社協オークション</li> <li>● ゴーヤトータル何本クイズ<br/>(緑のカーテン)</li> </ul>        | <ul style="list-style-type: none"> <li>● 社協だより発行</li> <li>● 夏休みしあわせ探検コース</li> <li>● さわか大学</li> <li>● 世代間交流</li> </ul> | <ul style="list-style-type: none"> <li>● 支え合い交流会</li> <li>● 地域福祉推進連絡会</li> <li>● 福祉教育推進校会議</li> <li>● さわか大学</li> <li>● 社協会員募集</li> <li>● ボランティア人間塾 2回</li> <li>● 福祉委員会</li> <li>● 評議員会</li> <li>● 理事会 2回</li> </ul> | <ul style="list-style-type: none"> <li>● さわか大学</li> <li>● 日本赤十字社会員募集</li> <li>● ボランティア人間塾開講</li> <li>● 社協だより発行</li> <li>● さわか大学</li> </ul> | <ul style="list-style-type: none"> <li>● さわか大学</li> </ul>   |
| 3月  | 2月  | 1月 <small>2020年</small>   | 12月   | 11月  | 10月   |
| <ul style="list-style-type: none"> <li>● 評議員会</li> <li>● 理事会</li> <li>● さわか大学 (中止)</li> <li>● 社協だより発行</li> </ul>  | <ul style="list-style-type: none"> <li>● さわか大学</li> <li>● 手づくり弁当交流会 2回</li> <li>● ボランティア人間塾</li> <li>● 海田高校家政科</li> </ul> | <ul style="list-style-type: none"> <li>● 福祉委員会</li> <li>● さわか大学</li> <li>● 社協だより発行</li> <li>● ボランティア人間塾</li> </ul>    | <ul style="list-style-type: none"> <li>● サンタプレゼント企画</li> <li>● 理事会</li> <li>● さわか大学</li> </ul>  | <ul style="list-style-type: none"> <li>● スマイルフェスタinかいた</li> <li>● 世代間交流</li> <li>● さわか大学 (社会見学)</li> <li>● 社協だより発行</li> </ul>              | <ul style="list-style-type: none"> <li>● 福祉センターまつり</li> <li>● さわか大学</li> <li>● 共同募金街頭募金</li> <li>● 共同募金活動開始(10月～)</li> <li>● ボランティア人間塾</li> </ul> |

海田町社会福祉協議会では、このような事業をしました。

## 随時開催事業

- 被災者生活サポートボラネット事業
- 介護者のつどい (気ばらし会)
- 法外援護
- 高額療養費貸付
- 福祉サービス利用援助事業 (かけはし)
- ふれあい・いきいきサロン 支援・助成
- 心配ごと相談
- 福祉車両貸出サービス
- 交通遺児就学奨励金給付
- 見守り訪問活動支援・助成
- 介護器具の貸出
- 福祉教育推進校指定・助成
- 生活福祉資金貸付
- 善意銀行運営
- ボランティア連絡会
- ボランティアグループ助成
- 自治会への福祉活動助成
- 4学校区スポーツ大会助成
- 自治会・小学校等への福祉出前講座
- ボランティアセンター運営委員会
- 公開医療講座
- おひる&よるのコンサート

### 受託事業

- 障害者相談支援センター
- 手話奉仕員養成講座
- 訪問理美容サービス
- 被災者見守り・相談支援等事業 (地域支え合いセンター)
- あんしんホットコール
- 寝具洗濯乾燥消毒サービス
- 水中運動教室
- 水中健康教室
- 生活支援体制整備事業

### 指定管理事業

- さわか大学
- 健康相談
- 教養健康講座
- 福祉センターまつり
- 世代間交流

### その他

- 赤い羽根共同募金運動
- 日本赤十字社会員増強運動

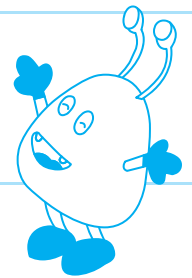



## 令和元年度 収支決算報告

令和2年3月31日現在/単位：円

## 令和元年度決算

## 事業活動による収支

| 勘定科目          | 金額          |
|---------------|-------------|
| 会費収入          | 2,227,140   |
| 寄付金収入         | 365,376     |
| 町補助金収入        | 43,508,588  |
| 共同募金配分金収入     | 2,016,701   |
| 町受託金収入        | 13,961,075  |
| 県社協受託金収入      | 838,633     |
| 事業収入          | 91,500      |
| 負担金収入         | 41,100      |
| 障害福祉サービス等事業収入 | 2,589,042   |
| 指定管理収入        | 45,224,203  |
| 受取利息配当金等収入    | 1,528       |
| 雑収入           | 4,035,252   |
| 事業活動収入計(1)    | 114,900,138 |

| 勘定科目                  | 金額          |
|-----------------------|-------------|
| 人件費支出                 | 65,510,196  |
| 事業費支出                 | 45,797,719  |
| 事務費支出                 | 7,406,154   |
| 共同募金配分金事業費            | 1,340,000   |
| 助成金支出                 | 1,618,660   |
| 事業活動支出計(2)            | 121,672,729 |
| 事業活動資金収支差額(3)=(1)-(2) | △6,772,591  |

## 施設設備等による収支

| 勘定科目                   | 金額 |
|------------------------|----|
| 施設設備等収入計(4)            | 0  |
| 施設設備等支出計(5)            | 0  |
| 施設整備等資金収支差額(6)=(4)-(5) | 0  |

## その他の活動による収支

| 勘定科目                     | 金額         |
|--------------------------|------------|
| 長期貸付金回収収入                | 4,224,351  |
| 退職手当積立基金預け金取崩収入          | 9,420,250  |
| その他の活動収入計(7)             | 13,644,601 |
| 長期貸付金支出                  | 4,195,351  |
| 積立資産支出                   | 154,000    |
| その他の活動による支出              | 2,234,660  |
| その他の活動支出計(8)             | 6,584,011  |
| その他の活動資金収支差額(9)=(7)-(8)  | 7,060,590  |
| 当期資金収支差額(10)=(3)+(6)+(9) | 287,999    |
| 前期末支払資金残高(11)            | 27,611,491 |
| 当期末支払資金残高(10)+(11)       | 27,899,490 |

## 貸借対照表

| 借方 |  | 貸方 |  |
|----|--|----|--|
|----|--|----|--|

## 資産の部

| 科目            | 金額         |
|---------------|------------|
| 1. 流動資産       | 46,759,365 |
| (1)現金         | 67,374     |
| (2)預金         | 46,166,219 |
| ①郵便局(法人運営事業)  | 0          |
| ②郵便局( // )    | 3,032,932  |
| ③農協( // )     | 14,448,196 |
| ④農協(地域福祉事業)   | 6,988,870  |
| ⑤農協(在宅福祉事業)   | 6,012,705  |
| ⑥広銀(共同募金配分事業) | 0          |
| ⑦広銀(資金貸付事業)   | 0          |
| ⑧郵便局( // )    | 471,529    |
| ⑨農協( // )     | 4,931,064  |
| ⑩農協(指定管理事業)   | 10,280,923 |
| (3)未収入金       | 525,772    |

| 科目           | 金額         |
|--------------|------------|
| 2. 固定資産      | 50,256,118 |
| (1)基本財産      | 1,000,000  |
| (2)その他の固定資産  | 49,256,118 |
| ①構築物         | 1          |
| ②車両運搬具       | 2,420,278  |
| ③器具及び備品      | 1          |
| ④権利          | 302,848    |
| ⑤長期貸付金       | 411,000    |
| ⑥退職手当積立基金預け金 | 20,525,560 |
| ⑦退職給付引当資産    | 1,567,000  |
| ⑧財政調整積立預金    | 24,000,000 |
| ⑨リサイクル料預託金   | 29,430     |

## 負債の部

| 科目           | 金額         |
|--------------|------------|
| 1. 流動負債      | 21,491,985 |
| (1)未払金       | 18,627,065 |
| (2)預り金       | 232,810    |
| (3)賞与引当金     | 2,632,110  |
| 2. 固定負債      | 27,631,840 |
| (1)退職手当基金引当金 | 24,781,640 |
| (2)退職給付引当金   | 2,850,200  |
| 負債の部合計       | 49,123,825 |

## 純資産の部

| 科目                    | 金額         |
|-----------------------|------------|
| 1. 基本金                | 0          |
| 2. その他の積立金            | 25,000,000 |
| (1)財政調整積立預金(旧4号基本金含む) | 25,000,000 |
| 3. 次期繰越活動増減差額         | 22,891,658 |
| (うち当期活動増減差額)          | 1,010,852  |
| 純資産の部合計               | 47,891,658 |

|        |            |
|--------|------------|
| 資産の部合計 | 97,015,483 |
|--------|------------|

|             |            |
|-------------|------------|
| 負債及び純資産の部合計 | 97,015,483 |
|-------------|------------|

※固定資産の減価償却は定額法とします。(減価償却累計額2,225,497円)



# 社協会員募集にご協力お願いします

地域福祉の推進には、皆様からお寄せいただいた会費や寄付金、共同募金などが貴重な財源となっています。いただいた会費は、協働のまちづくりを進めるため、下表の事業などへ活用させていただきます。ご理解とご協力をお願いします。

## 会費300円の使いみち 本年度当初予算より

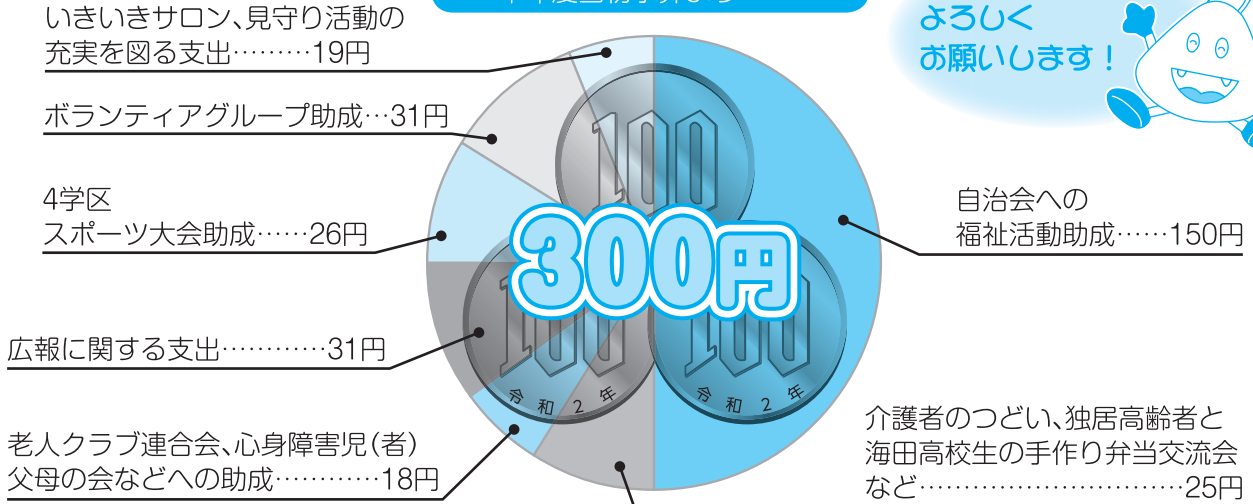

よろしく  
お願いします!

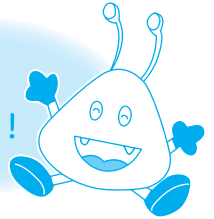

## 臨時職員募集 (ボランティアコーディネーター)

募集人員 1名  
 応募資格 普通自動車運転免許(AT限定可)を有する人  
 年齢 不問  
 勤務内容 主に海田町ボランティアセンター運営に関する業務  
 勤務形態 月～金曜日(午前8時30分～午後5時15分)  
 賃金 時給924円  
 採用予定日 令和2年10月1日  
 応募期限 令和2年8月21日(金)必着  
 提出書類 履歴書1部(市販のものでも可)  
 選考方法 書類選考及び面接  
 応募及びお問い合わせ  
 海田町社会福祉協議会 TEL 082-820-0294



## 日本赤十字社 Japanese Red Cross Society

令和元年台風第19号災害義援金  
 平成30年7月豪雨災害義援金  
 を受け付けています。

受付場所

海田町社会福祉協議会  
(海田町福祉センター内)

受付時間

8時30分～17時  
(土・日、祝日を除く)

問い合わせ

日本赤十字社広島県支部  
 海田町分区 TEL 820-0294

## 社協 かいいた 広告募集

ご希望の方は  
社協事務局まで

## ICHIMATSU 市松寿司

安芸郡海田町浜角3-12  
 ■ご予約は TEL (082) 822-1177 (代)  
 FAX (082) 823-3340

## 地球環境をクリエイトする 総合ビル管理 株式会社シーエル広島

見積無料  
 ハウスクリーニング  
 シロアリ、その他害虫駆除  
 貯水槽清掃など  
 お気軽にお電話下さい。  
 TEL (082) 823-0202

## 社協かいいた7月号

第172号 令和2年(2020年)7月1日発行  
 発行・編集  
 海田町社会福祉協議会  
 ☎736-0035  
 安芸郡海田町日の出町2-35  
 海田町福祉センター内  
 TEL 082-820-0294 FAX 082-820-0293



海田町社会福祉協議会のホームページへ  
 アクセスしてみてください。

## 相続・遺言の相談

初回無料  
 相続手続き、遺言書作成、不動産登記、成年後見、離婚問題  
 債務整理、悪質商法、賃貸トラブルなど 暮らしの法律相談  
 広島司法書士会所属 あなたの街の司法書士事務所  
**司法書士法人 武田事務所**  
 安芸郡海田町南昭和町1番31号  
 ☎ (082) 821-0200

http://www.office-takeda.jp 広島 武田事務所 検索