

社協 かいだ

令和4年9月号



ご協力いただきありがとうございました！ 社協オープンション開催報告



※一時的にマスクを外してもらっています。

第16回 社協オークション

7月4日(月)～8月1日(月)で、第16回 社協オークションを開催しました！！



今年は規模を縮小しての開催でしたが、皆様のご理解とご協力により、無事終了することが出来ました。新型コロナウイルスの感染状況から来場者も少ないと予想していましたが、たくさんの入札をいただきました。いろんな状況に対応しながら、来年もオークションを開催できるよう取り組んで参ります。ご参加いただいた皆様、有難うございました。

※提供品の制限・商品点数限定・中間報告なしなどの対応で感染対策に取り組みました。



ゲッツ!!

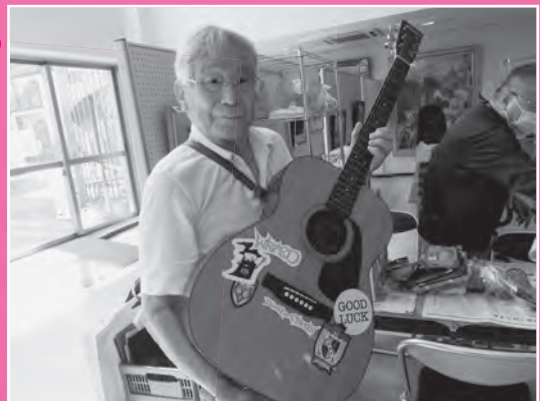

落札できてるかなあ♡



● 物品提供者 ●

平岡好一様
小池マチコ様
古谷春彦様

● オークション報告 ●

入札件数 299件
落札金額 84,229円

他、26名から提供いただきました。
お断りした方も含め、ありがとうございました。

売上金は、社協事業費に使わせていただきます。
未入札の商品は、福祉施設等へ寄付いたしました。



より早く!!
より美しく!! より正確に!!

松橋印刷株式会社

安芸郡海田町寺迫二丁目1-5
TEL (082) 823-2717 (代)

広告

秋のひんやりきもちいい
朝夕の風通しに

鍵付安心の防犯網戸

一般的な網戸の耐用年数は、5年～10年ですが、このステンレス製網戸は、半永久的に使えます。(戸車は、使用頻度によって交換要)

松川建設株式会社まで

☎ 822-3753

🌐 <https://www.matsukawa-k.com/>



広告



ペットとくらす家のごとなら

PE LIVING
PET AND LIFE

愛犬・愛猫と飼い主の未来がかわるカーベットの「ロボフロアー」販売中!

- 滑らないのでペットが足腰を痛めません
- ゴシゴシ洗えるのでいつでも清潔
- 爪の音が気にならず集合住宅でも安心
- 耐久性抜群で長く使えて経済的
- 抜け毛が舞い上がらないからお手入れ簡単



☎ 082-822-1112

🌐 <https://petliving.jp>

ペットリビング 担当: 船川





ボランティア人間塾 開催予定と報告

～こんなこと考えています～当事者の想い

- 日時：9月9日(金) 10:00～12:00
- 場所：海田町福祉センター 1階 多目的ホール
- 講師：中下一志氏 (保護者)
平田 花氏 (車いすユーザー)
森井 豊氏 (白い杖SOSシグナルをひろめる会 広島)
- 内容：当事者の想いを知り、障がいがあってもなくても、それぞれの立場でできることを考えていきます。当事者から、地域の中で感じる事や貢献したいことを聴き、地域共生社会のつながりを広げていきます。
- 参加費：200円 (保険料込) ※年度制のため、お支払いは初回のみです。



お年寄りや体の不自由な方の立場で考えよう

学年：3年生1組～3組 (99名)
 日時：6月27日(月) 車イス体験
 7月1日(金) 高齢者疑似体験
 場所：海田南小学校 (体育館)



総合的な授業の時間に、3年生がクラス毎にボランティアグループ「車椅子とことこクラブ」の皆さんと一緒に学びました。先生からは事前に「車イスの操作などが上手に出来ることも大事だけど、不自由な思いをされている人の気持ちを考えられる様になって欲しい」とお話がありました。車いす体験では、友達の助けがあればできることが増えること、高齢者体験では、視界が不明瞭な状況や体が思うように動かせず不安な時でも、声掛けなどがあれば安心できることを学びました。役割を交代する時に「ありがとう」とお礼を言い合っている様子が素敵でした。



～こんな地域活動やっています～活動団体の立場から

日時：7月8日(金) 10:00～12:00
 講師：乗重文夫氏 (西国街道・海田市ガイドの会)
 信原 宏氏 (海田町消防団)
 藤井友美氏 (地域食堂ひまわり)

海田町内の地域活動にご尽力いただいている3名から、活動を始めた動機ややり甲斐、課題と今後の抱負などを話していただきました。県内でも稀な史跡の宝庫である海田町の魅力を紹介されている「西国街道・海田市ガイドの会」。その町(地域)を大きな家族である意識で守っている消防団。食事を通じて多世代交流のコミュニティの場となっている地域食堂。講演後に地域活動についての意見交換も行いました。どちらの団体も仲間を募っています。自分でできそうな活動に参加してみませんか。



● JSS 地域の健康づくりに貢献するJSSグループ

JSS大州スイミングスクール

〒732-0802 広島市南区大州5丁目2-25

TEL 082-285-3513

JSSホームページ

JSS大州

検索

令和4年度 福祉委員会開催

福祉委員をご存じですか？海田町社会福祉協議会では、約30年前から福祉委員の皆さんにサロン活動や地域の課題把握のためのアンテナ役として活躍していただいています。

今年度は、数年ぶりに一堂に会して6月10日(金)に福祉委員会を開催しました。府中町社協の檜山さんを講師にお招きしての研修会やグループに分かれて意見交換会を実施しました。

『ちいき』での『わたし』の役割

府中町社会福祉協議会

生活支援コーディネーター 檜山 亮 さん

新型コロナウイルス感染症の影響により、ふれあいいきいきサロンや見守り訪問活動等の活動を自粛・縮小せざるを得ない状況が続いています。地域の福祉活動の中心的役割を担う福祉委員の方からは迷いや不安、今後の取り組みの継続に悩みを抱えているという声もあり、モチベーションアップにつながる※リフレーミングの効果についてご講演をいただきました。自治会ごとで状況は様々ですが、それぞれの強みを生かした活動が推進できるよう事務局としても一緒に考えていければと思います。

※対象の枠組みを変えて別の感じ方をもちたせること。活用により不満や不足といった感じ方を満足や喜びといった感じ方に変えていくこと。



府中町社協
檜山 亮さん

意見交換タイム

①私のやる気アップ法

②地域で困っていること やってみたいこと



委員会終了後も
普段の活動につ
いての意見交換
が盛り上がって
いました。

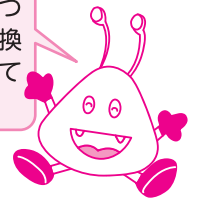

講義の効果もあり、どのグループも積極的に熱心な意見が出ていました。情報共有はもちろん、「うちのサロンはこんなことやとるんよ」というような意見も多く『伝える喜び』『認めてもらえる喜び』を感じ、モチベーションアップにつながっていました。また、福祉委員同士で新たな繋がりが生まれていることを嬉しく感じました。



令和4年度 第1回 福祉委員会スケジュール

1. 開会 会長挨拶
2. 内容
 - ① 『ちいき』での『わたし』の役割
 - ② 意見交換タイム
 - ③ 海田町地域福祉活動計画について
 - ④ 保健センターよりお知らせ
 - ⑤ 長寿保険課よりお知らせ
 - ⑥ その他
3. 閉会 部長あいさつ

海田町役場からは、保健センターの各地区担当者から出前健康教室や集いの場、グループ活動等の案内をしていただきました。また、長寿保険課からは、生活支援コーディネーターの活動内容の説明などをしていただきました。社会福祉協議会からは、サロン等にも貸出している新作DVDの紹介やボランティアセンターの事業案内等を行いました。

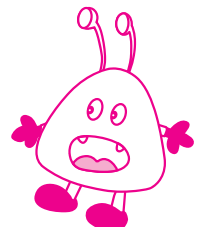

～ 話して和んで輪になって ともに 助け合う町 かいた ～

窪町イベント

百歳体操	毎週水曜日	ダイヤパレス 集会所
囲碁・将棋・麻雀	第2・4火曜日	〃
グラウンドゴルフ	第1・3火曜日	明神公園
ウォーキング	毎週日曜日	ダイヤパレス ロビー集合

かいたの
サロンの
おじゃまします!
vol.7



近くで気にかける地域づくり。これが窪町流。



窪町自治会では、町が始めた高齢者ポイント手帳を活用し、様々なイベントへ皆が参加したくなる意識付けを行っています。健康であり続けるには、体操や運動も大事ですが、ご近所のつながりづくりもとても大切です。

話すこと、気にかけること、できることをお手伝いすること。広報配りも、一人ではなくみんなで分担し、ご近所同士が気にかける仕組みづくりを進めています。その延長線上にある「誰もが暮らしやすい地域」を見据え、取り組みを続けます。

私も自治会への関心はそんなになかった。
やってくれる人がおったら、他人事になるよね。
でも、やりたいカタチはあった。
できるだけ顔見知りが見守る地域づくり。
どうしたら皆が他人事でなく、自分ごとになるか、
それだけを一生懸命考えてきた。

今はね、一緒に動いてくれる仲間がおる。
自分がね、本気で動きよったらついてきて
くれる人がおるんよ。それが秘訣かな。



窪町自治会長 兼 民生委員
源田 美幸 さん

気の合う仲間と話も弾みます!



※一時的にマスクを外してもらっています。



講師の山本さん



教 養 健 康 講 座



おうち時間を楽しむ コーヒー講座 開催しました!

新型コロナウイルスの感染予防対策を講じて開催しました。
申込みが殺到した人気の講座です。

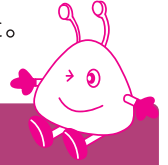

5/26 新鮮なコーヒーは体に良い♪ コーヒー生豆を焙煎して美味しいコーヒー作り

生豆を焙煎しました



新鮮なコーヒーには「血圧の調整」「善玉コレステロールを増やす」「がんの抑制」等、体に良い効果が多くあることを学びました。また、産地の違うコーヒーや生豆を焙煎し挽いて入れたコーヒーと市販の挽いてあるものを淹れたコーヒーの違いを知るために飲み比べを行いました。

6/23 美味しいコーヒーの淹れ方



三投式でコーヒーを淹れました

一投式（あっさり仕上がり）、三投式（深みやコクのある仕上がり）でコーヒーを淹れました。

『美味しいコーヒーの4つの構成条件と比率』

- ①素材40%（鮮度・品質）
- ②焙煎技術30%（深・中・浅煎り）
- ③たて方20%（水質・温度・ミル度・お湯の注ぎ方）
- ④その他（精神的・肉体的）

7/28 美味しいアイスコーヒー作り♪ 生産国の違う3種類アイスコーヒー飲み比べ



冷珈器を使って
アイスコーヒーを淹れました



ビール?エスプレッソ
ソーダを作りました

モカ、キリマンジャロ、コロンビアの3種類を冷珈器を使ってアイスコーヒーを淹れて飲み比べをしました。

また、手動のエスプレッソ機を使ってエスプレッソを炭酸で割ったエスプレッソソーダを作りました。初めての味に皆さん驚かれてました。夏にキャンプなどで飲むのもオススメです!!

8/25 新鮮なコーヒーのドリッパー作り



オリジナルドリッパーバッグを
作りました

珍しい種類の豆もある中から好きな豆を選んで、世界で一つ?のオリジナルドリッパーバッグを作りました。プレゼントにも最適なオシャレでカワイイドリッパーバッグが完成し、皆さんも喜んでおられました。

好評につき 第2弾 計画中!



あなたと私は、赤い羽根でつながっている。

スマホからも、募金できます。

赤い羽根共同募金

始まります！



今年も10月1日から12月31日まで赤い羽根共同募金運動を実施します。

共同募金は、戦後間もない昭和22（1947）年に、市民が主体の民間運動として始まりました。当初、戦後復興の一助として、被災した福祉施設を中心に支援が行われ、その後、法律（現在の「社会福祉法」）に基づき、地域福祉の推進のために活用されてきました。

社会の変化のなか、共同募金は、誰もが住み慣れた地域で安心して暮らすことができるよう、さまざまな地域福祉の課題解決に取り組む民間団体を応援する、「じぶんの町を良くするしくみ。」として、取り組まれています。

海田町でも毎年、みなさまには心あたたかいご理解とご協力をいただいております。

お寄せいただいた募金は、福祉教育やいきいきサロン等の福祉事業などに役立てさせていただきます。

戸別（こべつ）募金につきましては、自治会をとおして募集いたします。

広島県共同募金会海田町共同募金委員会

コロナ禍ですが今年もみなさまのご協力をお願いいたします。

10月1日

12月31日



第19回 スマイルフェスタinかいいた

令和4年11月5日(土)

海田町福祉センター

(海田町日の出町2-35)

10:00~15:30 (ボランティア紹介・講演会など)

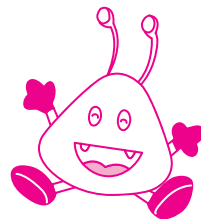

ボランティア星人「ほっく」

★スタンプラリーで自分の街のボランティアがわかる！

★豪華景品がゲットできる！…かも？

景品は「イオン幸せの黄色いレシートキャンペーン」様から贈呈いただきました。

新型コロナウイルス感染拡大防止のため規模を縮小して開催します。状況によってはイベント開催を中止させていただく場合があります。詳細は決まり次第ポスター・チラシまたは海田町社会福祉協議会ホームページでお知らせします。

海田町福祉センターまつりについては、令和4年10月8日(土)に予定しておりましたが延期とします。開催時期については未定です。詳細が決まりましたらお知らせいたします。

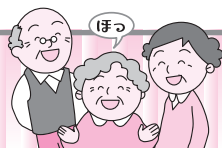

気ばらし会

座談会 9月21日(水)

- ★時間：13:30~15:30
- ★場所：海田町福祉センター1階ボランティア活動室
- ★申込：不要 ★参加費：無料
- ★問合せ：海田町社会福祉協議会 TEL820-0294

勉強会 10月19日(水)

「お薬との上手な付き合い方」

- ★講師：すずらん薬局 海田店 管理薬剤師 明海賢一郎氏
- ★時間：13:30~15:30
- ★場所：海田町福祉センター1階ボランティア活動室
- ★対象：海田町在住の要介護者を介護している方
介護に関心のある方
- ★定員：10名 ★参加費：無料
- ★申込：海田町地域包括支援センター TEL821-3210

善意の寄付を募集しています
 海田町社会福祉協議会では、善意の寄付を募集しています。香典返しに代えての寄付やバザー収益金の一部など、温かいご寄付をどうぞよろしくお願い申し上げます。

匿名	5,000円
匿名	5,000円

◎ 一般寄付
 敬称略

つぎの方々より、社会福祉事業への善意が寄せられました。厚くお礼申し上げます。
 (令和4年6月23日)
 令和4年8月19日受付分



日本赤十字社 Japanese Red Cross Society
 ウクライナ人道危機救援金 令和2年7月豪雨災害義援金を受け付けています。

受付場所 海田町社会福祉協議会 (海田町福祉センター内)

受付時間 8時30分～17時 (土・日、祝日を除く)

問い合わせ 日本赤十字社広島県支部 海田町区分 TEL 820-0294

会費のご協力ありがとうございました。

海田町社協の運営に対しまして、ご理解とご協力いただきました団体会費の皆様です。(敬称略・五十音順)

(令和4年7月1日～令和4年8月18日受付分)

- (株)アイオイ保険センター
- NPO法人 安芸ソーシャルサポートの会
- 安芸農業協同組合
- 医療法人 秋本クリニック
- 稲垣歯科医院
- 医療法人社団沢進会 イチマ歯科医院
- 江草興機(株)
- かいたいちウィメンズクリニック
- 小規模多機能型居宅介護 海田じらく房
- (株)KAITAK
- 海田タカズミ薬局
- 海田なかよし実習所
- 学校法人住田学園 海田みどり幼稚園
- 医療法人Camphor 海田ゆめぞら歯科
- 海田よつ葉クリニック
- かかもと皮ふ科
- 岸保歯科医院
- 医療法人 菊川皮ふ科医院
- 医療法人社団 岸本医院
- (株)きむら
- (福)見真会
- (有)広貴堂
- 国際セーフティー(株) 広島支社
- 小さくら保育所
- (福)住田学園福祉会 さいわい保育園
- (有)三基工業
- サンドイッチのポピア
- (株)シーエル広島
- 新生物流サービス(株)
- (有)新聞販売JIN
- すずらん薬局 海田店
- (福)創絆福祉会
- 太陽の花 広島訪問鍼灸治療院
- (有)タケハラ工業
- ちえ内科クリニック
- (株)千葉物流倉庫
- 道祖園ゴルフセンター
- 長畑歯科医院
- (有)乗重設備
- ひまわり印刷(株)
- 医療法人博和会 平田歯科医院
- 広島安芸商工会
- 広島あさひライオンズクラブ
- 広島ガスプロパン(株)
- 広島国際学院中学校・高等学校
- 広島海苔(株)
- ふくやま保険事務所
- (株)フジ フジ海田店
- (株)府中興産 サン府中スイミングスクール
- 松川建設(株)
- まりあ眼科クリニック
- 医療法人 みぞて眼科
- 医療法人桜衣会 南海田病院
- ヨシワ工業(株)
- (株)リアルウエスト
- (株)レール
- (株)ワイテック

社協
かいた 広告募集
 ご希望の方は 社協事務局まで
 ※お申し込みの際、ご希望に添えない場合があります。予めご了承ください。

ICHIMATSU 仕出し・宴会
市松寿司
 安芸郡海田町浜角3-12
 ■ご予約は TEL(082) **822-1177**(代) FAX (082) 823-3340

地球環境をクリエイトする 総合ビル管理
株式会社シーエル広島
見積無料
 ハウスクリーニング シロアリ、その他害虫駆除 貯水槽清掃など
 お気軽にお電話下さい。 TEL(082) **823-0202**

社協かいた 令和4年9月号
 第185号 令和4年(2022年)9月1日発行
 発行・編集 海田町社会福祉協議会
 ☎736-0035 安芸郡海田町日の出町2-35 海田町福祉センター内
 TEL 082-820-0294 FAX 082-820-0293

太陽の花 広島訪問鍼灸治療院
 鍼灸師(国家資格者) **安田哲郎** 〒736-0013 広島県安芸郡海田町東1-5-14(事務所)
 施術時間: 9時～18時 / 施術日: 月曜日～土曜日、祝日 / 休診日: 日曜日
 携帯: **070-4791-5432**(安田)
 TEL&FAX: **082-521-5432**
 E-mail: yasuda_taiyouohana@yahoo.co.jp

相続・遺言の相談 初回無料
 相続手続き、遺言書作成、不動産登記、成年後見、離婚問題 債務整理、悪質商法、賃貸トラブルなど 暮らしの法律相談
 広島司法書士会所属 あなたの街の司法書士事務所
司法書士法人 武田事務所
 安芸郡海田町南昭和町1番31号
 ☎ **(082) 821-0200**
 http://www.office-takeda.jp 広島 武田事務所 検索