

第19回 スマイルフェスタinかいた 開催しました

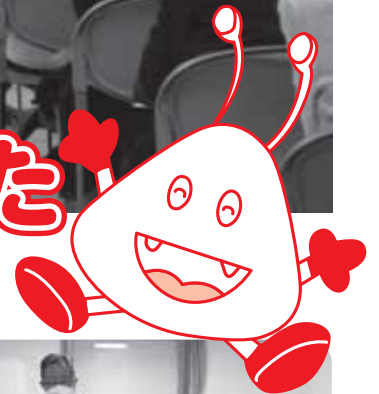

社会学者 春日キスヨさんの講演会の様子



スタンプラリーの様子

※一時的にマスクを外してもらっています。



第19回スマイルフェスタinかいた	P1	福祉センター開館	P6
新年挨拶・役員紹介	P2	福祉センター自主講座 発表&作品展示会	
手作り弁当交流会・スマホサポートボランティア養成講座	P3	ボランティア人間塾	P7
第19回スマイルフェスタinかいた	P4・5	日赤義援金受付・社協寄付	P8
		職員募集・家族介護教室・気ばらし会	

新年のご挨拶



社会福祉法人
海田町社会福祉協議会

会長 松岡茂明

新しい年を迎えるにあたり、町民の皆様にご挨拶を申し上げます。

昨年、本会事業への、ご支援、ご協力を賜り誠にありがとうございました。

さて、昨年も引き続き、新型コロナウイルス感染症の影響により、活動の縮小を余儀なくされましたが、三年ぶりのスマイルフェスタの開催、各学校における福祉授業の再開、各サークルにおける活動再開など少しずつではありますが良い方向に変化しています。

しかしながら、まだまだ交流活動の自粛、経済活動の低迷などにより、住民同士のつながりの希薄化、社会的孤立や生活困窮、介護・子育てに対する不安などを抱える方が多くおられます。

社会福祉協議会は、ますます複雑化する地域の生活課題や社会的孤立に対応するため、地域のニーズをいち早く発見し、相談支援に繋ぐ地域共生社会の仕組み作りに向けて地域住民や海田町、福祉関係者との協議の下、積極的に取り組んでまいります。

今年も誰もが安心して暮らせる地域福祉の向上に、私たち役員一同協力して参りますので、今後ともご支援、ご協力を賜りますようお願い申し上げます。本年が平穏で皆様にとりまして、素晴らしい年となりませう心から祈念いたしまして、新年のご挨拶とさせていただきます。



社会福祉法人

海田町社会福祉協議会役員

令和四年度 第三回理事会（令和四年十二月十二日）開催時撮影



（前列右から）

理事 大野 純孝
理事 神田 一之

副会長 俵 尚子
会長 松岡 茂明

理事 山岡 崇義
理事 松永 正子

（後列右から）

理事 杉本 幸穂
監事 堂免 寛

理事 渡邊 善隆
理事 二川 勝

理事 植野 了
理事 井手 幸子

理事 武田 圭史

（欠席）

理事 乗重 文夫



住まいのことは
松川建設へ
822-3753
蟹原 2-1-16

ペットとくらす家のことなら

PET LIVING
PET AND LIFE

愛犬・愛猫と飼い主の未来がかわるカーペット「ロボフロアー」販売中！

- 滑らないのでペットが足腰を痛めません
- ゴシゴシ洗えるのでいつでも清潔
- 爪の足音が気にならず集合住宅でも安心
- 耐久性抜群で長く使えて経済的
- 抜け毛が舞い上がらないからお手入れ簡単

082-822-1112
https://petliving.jp
ペットリビング 担当：松川

より早く!!
より美しく!! より正確に!!

松橋印刷株式会社

安芸郡海田町寺迫二丁目1-5
TEL (082) 823-2717 (代)

Produce by Kaita Senior High School

手作り弁当交流会

高齢者と高校生をつなぐ絆づくり

開催日：Aコース 令和5年2月10日(金)

Bコース 令和5年2月16日(木)

※ どちらか1日のみの申込となります。

時間：11:50~12:50

場所：海田高校 海翔館食堂1階 (海田町つくも町1-60)

参加費：無料

対象者：海田町内在住75歳以上で一人暮らしの方

※ 送迎はありません。

定員：各コース 15名

※ 先着順 (定員になり次第、受付終了)

申込期間：令和5年1月4日(水)~20日(金)

申込方法：電話かFAXでお申し込みください。

※ 電話は平日8:30~17:00に受付します。

※ FAXは希望コース・名前・年齢・住所・電話番号を明記のうえ送信してください。



募集人数
20名



スマホサポート ボランティア養成講座



日常的にスマホを使用しており、スマホの相談を受けたり、教えたりすることに興味がある方。是非ご参加ください。

スマホ初心者の方にスマホの操作方法等についてアドバイスをする、「スマホサポートボランティア」の養成講座を開催します。スキルを活かして地域で活躍したい方、仲間づくりを考えている方、みんなで活動してみませんか。講座受講後は月に数回「スマホ相談会」の実施や地域のサロン等で「スマホ講座」の実施等を予定しています。

第1回 「スマホの基本操作を確認しよう」

令和5年1月24日(火) 10:00~12:00

第2回 「スマホの使い方について教える方法を学ぼう」

令和5年1月25日(水) 10:00~12:00

第3回 「相談会を開いて教え方を体験しよう」

令和5年2月1日(水) 10:00~12:00

※内容等が変更となることがあります。

場所：海田町福祉センター1階 多目的ホール

参加費：無料 (全3回)

申込み：令和5年1月4日(水)~1月18日(水) 平日8:30~17:15

持ち物：お持ちのスマートフォン

この事業は海田町と
海田町社会福祉協議会
の共催事業です

申込み・お問合せ 海田町社会福祉協議会 TEL 082-820-0294 FAX 820-0293 <https://kaita-shakyo.net/>



ぐっちょきはあ

第19回 スマイルフェスタ in かいだ

令和4年11月5日(土)海田町福祉センターで「第19回スマイルフェスタinかいだ」を開催しました。規模を縮小し感染防止策を講じた中での3年ぶりの開催となりましたが、延べ400名の来場がありました。皆様ありがとうございました。

参加ボランティア団体 ご紹介

(写真の番号は下記のボランティア団体を著しています)

- | | |
|------------------|------------------|
| 1 海田町民生委員児童委員協議会 | 10 六ツ星 |
| 2 海田町老人クラブ連合会 | 11 海田おもちゃの病院 |
| 3 あじさいの会 | 12 なかよし |
| 4 お楽しみ一座 | 13 森のくまさん |
| 5 やまびこ | 14 海田町シルバー人材センター |
| 6 かがやき | 15 つぼみ |
| 7 車椅子とことこクラブ | 16 海田なかよし実習所 |
| 8 ふれあい上映会 | 17 安芸の郷 |
| 9 花みずき | |

抽選結果発表

申込総数151枚の中から、抽選の結果、次の方が当選されました。

- | | |
|---|---------|
| <input checked="" type="checkbox"/> 32型液晶テレビ | 酒井 豊子 様 |
| <input checked="" type="checkbox"/> ポータブルDVDプレーヤー | 益 七枝 様 |
| <input checked="" type="checkbox"/> CDラジカセ | 河野由美子 様 |



おめでとうございます!

※一時的にマスクを外してもらっています。



プール・筋トレルーム

筋力向上トレーニングルーム



- 対象 町内在住の20歳以上の方
- 持参物 屋内用シューズ
- 利用料 無料

時間	曜日	月	火	水	木	金	土	日・祝
10時～12時	○	△	△	○	△	○	○	△
13時～17時	○	○	○	○	○	○	○	○
18時～21時	△	○	△	△	△	○	○	△

(月～土曜日の祝日は13時～17時のみ)



運動器具の使い方は
教えてもらえるから
初めてでも安心です！

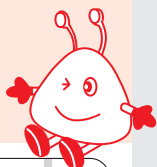

健康増進プール (温水)



毎週水曜日及び第2水曜日の
前日18:00～21:00はお休み

- 利用できる方
4歳以上の方 (町内・町外を問いません)
※小学3年生以下は、1名につき水着着用の保護者1名の入水が必要です。
- 利用時間
10:00～12:00 (平日は高齢・障がい者のみ)
13:00～17:00
18:00～21:00 (日曜日・祝日を除く)
- 利用料
大人410円 (回数券あり)
小・中・高校生200円 (回数券あり)
60歳以上の方、障害者手帳・療育手帳所有者、未就学児は無料
- 持参物
水着・水泳用帽子



利用しないのは
もったいない！



海田町福祉センター

〒736-0035 広島県安芸郡海田町日の出町2番35号

TEL 082-823-7500

FAX 082-823-1411



新型コロナウイルス感染予防のため、人数制限等の対策を講じております。ご協力よろしくお願い致します。

海田町福祉センター自主講座 発表&作品展示会

日時：令和5年2月22日(水)
10:00～12:00

場所：海田町福祉センター1階 多目的ホール
※和会は3/7(火)15:00まで福祉センター1階フロアで作品を展示します。

令和4年度の「海田町福祉センターまつり」は中止となりました。新型コロナの影響が続くような活動ができないなか、活動を続けてきました。日ごろの活動の成果をたくさんの皆さんに見ていただきたいと思い、希望する講座に限りませんが、発表会、展示会を開催します。下記の日程で開催しますので是非、ご参加ください。

※新型コロナウイルス感染予防対策のため、人数制限等の対策を講じて開催します。ご理解とご協力よろしくお願い致します。

※内容等が変更になる場合があります

発表講座名 ・金曜カラオケ・梅の会(日本舞踊)・ハイビスカス(フラダンス)

展示講座名 ・和会(小物づくり)・手芸(編み物)
・朗読ボランティアグループやまびこの発表があります。

ずーっと海田で 暮らしたい。 ボランティア人間塾

ぐっちょきはあ 開催予定と報告

予告

身近な事業所を目指して ～職員は考える～

講師：高杉 宏氏（一般社団法人LEAF）
板谷 裕美氏（安芸地区医師会）
小代 桜氏（府中みどり園）



近所にあっても日頃かわりのない事業所や施設側から、地域内連携について提唱いただき、地域の中で人と事業所の協働を考えます。

日時：令和5年1月20日(金) 10:00～12:00
場所：海田町福祉センター1階 多目的ホール
受講料：200円（保険料含む）



高杉 宏



板谷 裕美



小代 桜

予告

みんな地域の仲間です ～地域共生ふりかえり～

受講料：無料
講師：上田 正之氏
（庄原市社会福祉協議会 会長）



年間を通して、地域共生社会を意識しそれぞれの立場で考えたことのふりかえりを行います。

最終的に、地域で生活するすべての人が誰とどうつながることができるのか考えていきます。

日時：令和5年2月17日(金) 10:00～12:00
場所：海田町福祉センター1階 多目的ホール



上田 正之



報告

私たちにできること ～住民の立場から～

日時：12月2日(金) 10:00～12:00
場所：海田町福祉センター1階 多目的ホール
講師：山岡 崇義氏（自治会連合会 会長）
俵 尚子氏（民生委員児童委員協議会 会長）
安永 洋子氏（社会福祉協議会 福祉委員）
小畑 佑蔵氏（文化スポーツ協会 会長）

それぞれの組織で活動することによって「顔を合わせられる」「困りごとを相談し合える」「解決策をたくさん知ることが出来る」などの場になっていることや、より良い町づくりへの提案が紹介されました。

受講者からは「活動内容が理解できた」「とても大切な仕事」「地域に必要な存在」「より詳しく知りたい」「出来ることは協力したい」などの意見がありました。自分の出来る範囲で少しでも関わりを持ち続けること

で、お互い助け合いながら出来ることが増え、自分なりの満足感や幸福感が得られること。それは自分だけでなく誰もが、より暮らしやすい良い町づくりへ繋がっていきます。



講師の皆さん



自分の地域の実情など積極的な意見交換



受講者の皆さんと海田町にちなんだクイズ



いきいきサロンのグッズの品々



JSS 地域の健康づくりに貢献するJSSグループ

JSS大州スイミングスクール

〒732-0802 広島市南区大州5丁目2-25

TEL 082-285-3513

JSSホームページ

JSS大州

検索

広告

●長田吉勝税理士事務所
会費のご協力ありがとうございました。
ございました。

◎一般寄付
根石 芳江 100,000円
匿名 金 1封
だいこん劇団
柴田 暁美、湯浅 静子
金 1封

つぎの方々より、社会福祉事業への善意が寄せられました。厚くお礼申し上げます。
(令和4年10月18日)
(令和4年12月21日受付分)
敬称略



日本赤十字社 Japanese Red Cross Society
令和4年8月3日からの大雨災害義援金

受付場所 海田町社会福祉協議会 (海田町福祉センター内)

受付時間 8:30~17:00 (土・日・祝日を除く)

問合せ 日本赤十字社広島県支部 海田町分区
TEL 820-0294

家族介護教室

令和5年1月18日(水)13:30~15:30
「備えて安心! 相続の基本」

★講師: 司法書士法人 武田事務所 司法書士 武田 圭史さん

★場所: 海田町福祉センター1階ボランティア活動室

★対象: 海田町在住の要介護者を介護している方
介護に関心のある方

★定員: 10名 ★参加費: 無料

★申込: 海田町地域包括支援センター
TEL 082-821-3210

気ばらし会

介護されている方同士で悩みを話したり
ちょっと息抜きをしませんか

座談会 令和5年2月15日(水)

★時間: 13:30~15:30

★場所: 海田町福祉センター1階ボランティア活動室

★対象: 海田町在住の要介護者を介護している方
介護に関心のある方

★定員: 10名 ★参加費: 無料

★申込: 海田町社会福祉協議会 TEL 082-820-0294

海田町社会福祉協議会臨時職員募集(海田町福祉センター)

募集人員	1名	賃金	時給949円
応募資格	普通自動車運転免許(AT限定可)を有する人	採用予定日	令和5年4月1日
勤務内容	主に海田町福祉センターに関する業務	応募期限	令和5年1月27日(金)までに履歴書(市販のもので可)を海田町社会福祉協議会へ
勤務形態	月~金曜日(8:45~16:45)	選考方法	書類選考及び面接

※詳細については下記までお問い合わせください
海田町社会福祉協議会 TEL 082-820-0294

社協 かいいた 広告募集

ご希望の方は
社協事務局まで

※お申し込みの際、ご希望に添えない場合があります。予めご了承ください。

相続・遺言の相談 初回無料 広告

相続手続き、遺言書作成、不動産登記、成年後見、離婚問題
債務整理、悪質商法、貸付トラブルなど 暮らしの法律相談

広島司法書士会所属 あなたの街の司法書士事務所

司法書士法人 武田事務所

安芸郡海田町南昭和町1番31号
☎(082) 821-0200
http://www.office-takeda.jp 広島 武田事務所 検索

太陽の花 広島訪問鍼灸治療院 広告

鍼灸師 安田 哲郎 〒736-0013 広島県安芸郡海田町東1-5-14 (事務所)
(国家資格者)

施術時間: 9時~18時 / 施術日: 月曜日~土曜日、祝日 / 休院日: 日曜日

携帯: 070-4791-5432 (安田)
TEL&FAX: 082-521-5432
E-mail: yasuda_taiyounohana@yahoo.co.jp

社協かいいた 令和5年1月号

第187号 令和5年(2023年)1月1日発行

発行・編集
海田町社会福祉協議会
☎736-0035
安芸郡海田町日の出町2-35
海田町福祉センター内
TEL 082-820-0294 FAX 082-820-0293

地球環境をクリエイトする 広告

総合ビル管理
株式会社シーエル広島

見積無料

ハウスクリーニング
シロアリ、その他害虫駆除
貯水槽清掃など

お気軽にお電話下さい。
TEL (082) 823-0202

ICHIMATSU 広告

仕出し・宴会
市松寿司

安芸郡海田町浜角3-12
■ご予約は
TEL (082) 822-1177(代)
FAX (082) 823-3340