

社協 かいた

令和5年 7月号

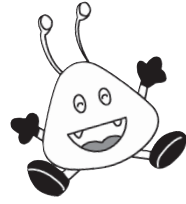

ボランティア人間塾

ボランティアの受入れ態勢も
バージョンアップ。
これが社協の備え。

平成30年7月豪雨災害のパネル展



6月10日(土)、海田町防災訓練が開催されました。その中で、社会福祉協議会では災害時に立ち上げる「被災者生活サポートボランティアセンター」の開設シミュレーションを実施。ボランティア事前登録や当日の受付、オリエンテーションなどセンターの運営の流れを体験いただきました。

災害時にはボランティアの力はとても大きなものがあります。被災者に寄り添った心配りのできる「あなた」が必要です。ぜひとも事前登録をお願いいたします。皆が助け合える「海田町」であるために。



① ニーズ班



② 受付班

スマホで受付

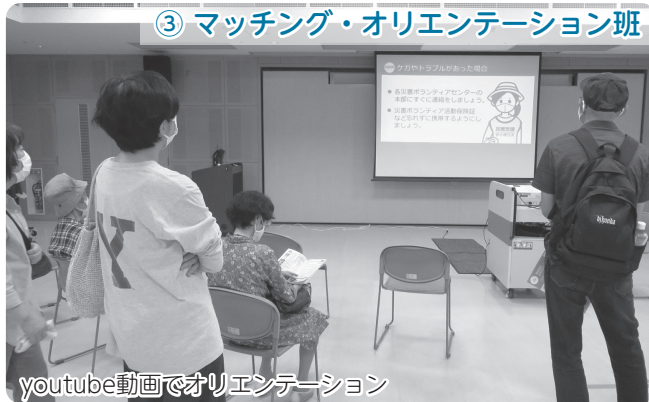

③ マッチング・オリエンテーション班

youtube動画でオリエンテーション



④ 資材・送迎班

災害ボランティア事前登録

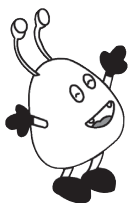

事前登録はこちら

活動までの流れ (イメージ)

① 事前登録

ボランティアの情報をWebフォームから事前登録

② 活動予約

災害発生後に送付するメール案内から活動日時・場所等を予約登録

災害発生



③ 当日活動

当日活動時にはQRコード活用等による分散受付、待機





ボランティア人間塾

開催予定

地域コミュニティを考える

7/7金

時間 / 10:00~12:00

場所 / 海田町福祉センター

入場無料

講師：宮本 茂 氏

(公財)中国地域創造研究センター 地域づくりグループ 主席研究員

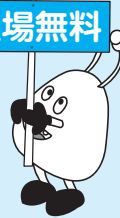

自治会の休止・解散など、自治会の存続が厳しくなっている近年。地域コミュニティ運営における自治会の役割は何か。その役割を再確認しながら、これからの私たちの暮らしを掘り下げます。

報告



「命を守るために…」



松岡会長の開講挨拶
ボランティアつぼみの手話通訳

5/20土

開講記念イベント

語り継ぐ防災 ～こころの復興の場所から～

講師：松井 憲 氏

福祉センターにて、ボランティア人間塾「開講記念イベント」を開催しました。講師はH26年8月広島豪雨災害の被災地、(安佐南区)梅林学区まちづくり協議会の代表理事の松井憲氏。

第一部では被災住民の交流施設として立ち上げた「復興交流館モンドラゴン」を発展的に解消させ、他の地域の人に同じ辛い思いをさせないため資料展示や研修室を備えた恒久施設「市豪雨災害伝承館」設立の経緯。第二部「防災講座」では正しい気象・避難情報収集や新しい避難方法など知識のアップデートの必要性を伝えていただきました。



我がことに落とし込みながら聴講

5/11木

福祉授業

海田西小学校

ボランティアグループ「車椅子とことこクラブ」13名が、4年生31名に高齢者疑似体験装具を装着してみ、高齢者の日常生活の困難を体験し、どのような助けがあるとありがたいか、自分たちが暮らす町のみなが幸せに暮らせるために、自分たちができることは何かを一緒に考えました。児童の皆さんの「思うように動かせない、良く見えない、聞こえない大変な思いで頑張られている」という気付きに、ボランティアメンバーさんからは優しい心で自分にできる小さなことを積み重ねてもらえると嬉しいと伝えられました。



6/10土

防災訓練

協働編

海田町ボランティアセンター
運営委員会

出水期をむかえ海田町の防災訓練で、ボランティアセンターのイメージを展示。災害が起きたときに被災者を支える体制づくりとして、災害ボランティアの事前登録手続きや活動までの流れを説明させていただきました。

3回体験短期教室募集中!

スイミングはやっぱり JSSでしょ

夏のスタートキャンペーン 令和5年7月1日(土)~9月9日(土)

【広告】

JSS 地域の健康づくりに貢献するJSSグループ

JSS大州スイミングスクール

〒732-0802 広島市南区大州5丁目2-25

TEL 082-285-3513

JSSホームページ

JSS大州 **検索**



海田町社協 登録
ボランティア
グループ
紹介コーナー



認知症カフェ「花みずき」

認知症カフェとは、認知症の人と家族が地域の人々や専門家とゆったりと過ごしたり、必要な情報を共有してお互いに理解しあう場。特別養護老人ホーム「花みずき」の地域交流スペースで開催されるカフェの運営グループが、社協に登録されました。小学校の通学路沿いなので児童が手を振ってくれたり、美味しい淹れたての珈琲やお茶をいただきながら、落ち着いた雰囲気の中で楽しめる交流の場が提供されています。



場 所：特別養護老人ホーム「花みずき」の地域交流スペース

活動日時：毎月 最終水曜日 13:30~14:30

なかよし

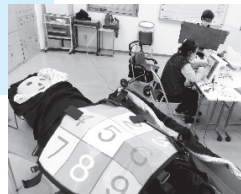

手作り小物を町内のイベントで販売し、その売上金を「なかよし実習所」へ寄付しています。また実習所がイベント出店される時も協力しています。

手芸が好きな方、趣味が何かの役に立てたらと思っている方は、一緒に活動してみませんか？

地域のサロンや子ども会等へ貸し出している社協のレクリエーション用品。新しく購入した品々の袋を手作りしていただきました。

場 所：福祉センター ボランティア活動室

活動日時：毎週金曜日 10:00~15:00

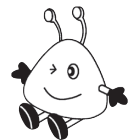

海田町手話奉仕員養成(基礎)講座



「手話」の技術向上と、耳の障がいを理解する手話奉仕員の養成を目的とした講座です。是非、ご参加ください。

月 日 令和5年7月24日~毎週月曜日
(盆・祝日・年末年始等除く)(全22回)

時 間 10:00~12:00

場 所 海田町福祉センター
(海田町日の出町2番35号)

講 師 広島県ろうあ連盟

参加費 4,300円(テキスト代)
手話奉仕員養成テキスト 3,300円(入門編・基礎編共通のテキスト)
新ひろしま手話学習の手引き 1,000円(基礎編のテキスト)

※受講初日におつりのいらぬようご用意ください

対 象 手話奉仕員養成講座(入門課程)を修了した方または、手話経験概ね1年以上の方

定 員 10~15名程度

募集期間 令和5年7月21日(金)まで
(土日祝を除く)

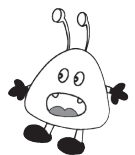

お問い合わせ

海田町社会福祉協議会

TEL 820-0294

FAX 820-0293



社協でオークション



物品募集

7月3日(月)～7月7日(金) 8:40～17:00

100点までの募集とし、100点に達した時点で募集は終了します。物品をお持くださる前に事前に社会福祉協議会までご連絡ください。

■募集物品■

①タオル・シーツ・毛布などのリネン類 ※衣類は除外 ※未使用品のみ

②シルバーカーや歩行器

③ヘルス機器 ※マッサージ・美容機器は除外

④絵画・額縁

⑤調理器具 ※ガス器具・食器・酒器・桶・盆は除外

※ご自宅の休眠品の提供をお願いします(買取りはしません)
※使用困難なほどの汚れ・破損がない物
※300円未満でしか売れないと職員が判断したものは持ち帰り願います

展示・入札

7月16日(日)～18日(火) 9:00～17:00 3日間!

落札発表 引換

7月21日(金)・23日(日)・24日(月) 3日間!
9:00～17:00 福祉センター内 1階ロビー

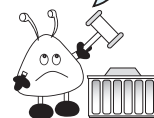

※入札のなかった物品は「なかよし実習所・ユキ園・安芸の郷」へ寄付します。
※売上金額は社協事業費に使わせていただきます。

お問合せなど 海田町社会福祉協議会 TEL 082-820-0294 FAX 820-0293 <https://kaita-shakyo.net/>



～私のまちを良くする取り組み～

福祉委員は今日も頑張ります!

《テーマ》

① 地域での困りごと、やってみたいこと

- ・自分の次の世代の世話役がない
- ・ゴミ出しのルールが守られない
- ・若い人と価値観が違うが、子供との交流を広げていきたい
- ・転入される方に自治会を知ってもらうチラシを入れる
- ・親しい人からの声掛けでサロン参加者を増やしたい

② サロン応援ガイドに掲載してほしいこと

- ・日帰りできる送迎付き施設
- ・業者の出前メニュー
- ・他自治会のサロンのメニュー
- ・大人と子供が参加できるメニュー
- ・出前上映会の新しいDVDリスト
- ・男性に喜ばれる内容のもの
- ・敬老の日に送る品物のリスト
- ・お金がかからないもの

意見交換タイム!

令和5年度
福祉委員会
開催しました!



事例発表を行う源田さん



今回の福祉委員会では、他の自治会の活動内容を聞き、自分の地域でどんな取組ができるか話し合いました。様々な意見交換の中では、地域の困りごとに対して関係機関へのつなぎや地域での見守りなど、少しでも解決の糸口が見つかるよう日々取組を進められていることが伺えました。

意見交換タイムでは、福祉委員同士の日頃の本音が聞ける場面も。地域で暮らす方々が、ずっとここ「海田」で住み続けられるように、福祉委員は縁の下の力持ちとして奮闘しています。

福祉委員会は、そんな福祉委員へのサポートの場となるよう年2回程度開催しています。

一人で
悩まないで
ご相談
ください!



生活の不安や心配ごと、お困りのことはございませんか？
そんな時は、どうしたら良いのか私たちと一緒に考えて行きませんか？
まずはご相談ください。

| 相談費無料 | 相談要予約 |

自立相談

支援事業



色々な生活上の困りごとについて相談支援員が包括的にサポート!

- 生活上の悩みをどこに相談しているのかわからない
- どんな制度が使えるのかわからない
- 困っているけど、何から手を付けたらいいのか悩む

就労準備

支援事業



仕事をしたいけど・・・

- これまで就労経験がない
- 前回の仕事を辞めてから間が空きすぎている
- 仕事をする自信がない
- 採用面接が怖い

家計改善

支援事業



こんな状態に陥っていませんか？

- 浪費はしていないのにお金がたまらない
- 借金が返せなくて困っている
- 公共料金が払えない

お問い合わせ先 TEL: (082) 820-0055



地域の輝きみ~つけた

今年度から生活支援コーディネーター(SC)になりました。坂本です。前担当者から引き継ぎ、これからも地域の「輝き人」・「輝き活動」・「輝き場所」を見つけていきたいと思っています。早く顔と名前覚えてもらえるように皆さんの地域を回りますので、よろしくお願いします。

生活支援コーディネーターは、「お互い様」を合言葉に誰もが“自分らしく”暮らせる地域づくりを応援します!!

地域のみなさんの「あったらいいな…」「やってみたい!」という声をもとに様々な団体や関係機関と連携して取組や仕組みづくりを考えます。いつまでも元気でいきいきと暮らせる住民同士が支え合える地域づくりをお手伝いします。



生活支援コーディネーターはこんなことしています!

地域について知る

地域に出向き、地域を把握し、地域活動や人物の“輝き”を見つけたり地域課題を住民さんや関係機関と一緒に考えていきます。

話し合いの場所づくり

「地域の現状」「これからの地域」など、地域の様々な事が話し合える場所づくりのお手伝いをします。

交流の場所づくり

住民さん同士が、つながりを作れる交流の場所づくりを住民さんと一緒に作っていきます。

担い手づくり

地域や近隣で、「助け合いや支え合い」が自然とできるように活動を支えます。



令和4年度 事業報告

9月	8月	7月	6月	5月	4月 2022年
<ul style="list-style-type: none"> ● ボランティア人間塾 ● 社協だより発行 ● さわやか大学 ● 世代間交流 ● 地域福祉推進連絡会 	<ul style="list-style-type: none"> ● さわやか大学 ● ゴーヤトータル何kgクイズ (緑のカーテン) 	<ul style="list-style-type: none"> ● 社協だより発行 ● さわやか大学 ● ボランティア人間塾 ● 社協オークシヨン 	<ul style="list-style-type: none"> ● 評議員会 ● ボランティア人間塾 ● さわやか大学 ● 福祉委員会 ● 福祉教育推進校会議 ● 地域福祉推進連絡会 	<ul style="list-style-type: none"> ● 日本赤十字社会員募集 ● 社協会員募集 ● ボランティア人間塾開講 ● 社協だより発行 ● さわやか大学 	<ul style="list-style-type: none"> ● 理事会 ● さわやか大学
3月	2月	1月 2023年	12月	11月	10月
<ul style="list-style-type: none"> ● 評議員会 ● 理事会 ● さわやか大学 ● 社協だより発行 	<ul style="list-style-type: none"> ● 海田高校家政科 ● 手づくり弁当交流会 ● さわやか大学 ● 福祉センター発表会・展示会 	<ul style="list-style-type: none"> ● ボランティア人間塾 ● 社協だより発行 ● さわやか大学 ● 福祉委員会 ● スマホサポートボランティア養成講座 	<ul style="list-style-type: none"> ● 理事会 ● 冬休みしあわせ探検コース ● ボランティア人間塾 ● さわやか大学 	<ul style="list-style-type: none"> ● 社協だより発行 ● さわやか大学 ● スマイルフェスタinかいた ● 世代間交流 	<ul style="list-style-type: none"> ● 共同募金活動開始(10月) ● 共同募金街頭募金 ● さわやか大学

海田町社会福祉協議会では、このような事業をしました。

随時開催事業

- 被災者生活サポートボラネット事業
- 介護者のつどい(気ばらし会)
- 法外援護
- 緊急一時食品提供
- 高額療養費貸付
- 福祉サービス利用援助事業(かけはし)
- ふれあい・いきいきサロン 支援・助成
- ふれあい上映会 支援・助成

- 心配ごと相談
- 福祉車両貸出サービス
- 見守り訪問活動支援・助成
- 介護器具の貸出
- 福祉教育推進校指定・助成
- 福祉なんでも相談
- 生活福祉資金貸付
- 善意銀行運営

- ボランティアグループ連絡会
- ボランティアグループ助成
- 自治会への福祉活動助成
- 小学校区スポーツ大会助成
- 小学校等への福祉出前講座
- ボランティアセンター運営委員会

受託事業

- 障害者相談支援センター
- 手話奉仕員養成講座

- 訪問理美容サービス
- 寝具洗濯乾燥消毒サービス

- 水中健康教室



指定管理事業

- さわやか大学
- 健康相談
- 教養健康講座

- 福祉センターまつり発表会・展示会
- 世代間交流
- 筋力向上トレーニングルーム

- 自主講座(25講座)
- 健康増進プール
- 貸館

その他

- 赤い羽根共同募金運動

- 日本赤十字社会員増強運動

- 社会福祉協議会会員募集

令和4年度 収支決算報告

令和5年3月31日現在／単位：円

令和4年度決算

事業活動による収支

勘定科目	金額
会費収入	2,026,160
寄付金収入	447,690
町補助金収入	41,767,018
共同募金配分金収入	1,734,768
町受託金収入	5,339,035
県社協受託金収入	1,145,552
事業収入	201,000
負担金収入	41,150
障害福祉サービス等事業収入	2,983,000
指定管理収入	54,580,681
受取利息配当金等収入	309
雑収入	298,987
事業活動収入計(1)	110,565,350

勘定科目	金額
人件費支出	44,834,815
事業費支出	54,825,348
事務費支出	5,590,548
共同募金配分金事業費	1,289,600
助成金支出	1,456,215
その他の支出	45,001
事業活動支出計(2)	108,041,527
事業活動資金収支差額(3)=(1)-(2)	2,523,823

施設設備等による収支

勘定科目	金額
施設設備等収入計(4)	0
施設設備等支出計(5)	0
施設整備等資金収支差額(6)=(4)-(5)	0

その他の活動による収支

勘定科目	金額
長期貸付金回収収入	1,819,409
退職手当積立基金預け金取崩収入	0
その他の活動による収入	0
その他の活動収入計(7)	1,819,409
長期貸付金支出	1,760,409
積立資産支出	158,400
その他の活動による支出	2,351,400
その他の活動支出計(8)	4,270,209
その他の活動資金収支差額(9)=(7)-(8)	▲2,450,800
当期資金収支差額(10)=(3)+(6)+(9)	73,023
前期末支払資金残高(11)	29,962,141
当期末支払資金残高(10)+(11)	30,035,164

貸借対照表

借方

<資産の部>

科目	金額
1.流動資産	41,135,736
(1)現金	61,822
(2)預金	40,432,459
①郵便局(法人運営事業)	0
②郵便局(法人運営事業)	3,690,809
③農協(法人運営事業)	12,478,068
④農協(地域福祉事業)	7,939,119
⑤農協(在宅福祉事業)	1,919,657
⑥広銀(共同募金配分金事業)	0
⑦広銀(資金貸付事業)	0
⑧郵便局(資金貸付事業)	443,541
⑨農協(資金貸付事業)	4,934,144
⑩農協(指定管理事業)	9,027,121
(3)未収入金	641,455
(4)立替金	0

貸方

<負債の部>

科目	金額
2.固定資産	55,011,094
(1)基本財産	1,000,000
(2)その他の固定資産	54,011,094
①構築物	1
②車両運搬具	532,447
③器具及び備品	99,368
④権利	302,848
⑤長期貸付金	305,000
⑥退職手当積立基金預け金	26,739,400
⑦退職給付引当資産	2,002,600
⑧財政調整積立預金	24,000,000
⑨リサイクル料預託金	29,430

科目	金額
1.流動負債	14,151,552
(1)未払金	10,849,195
(2)預り金	251,377
(3)賞与引当金	3,050,980
2.固定負債	35,329,730
(1)退職手当基金引当金	33,327,130
(2)退職給付引当金	2,002,600
負債の部合計	49,481,282

<純資産の部>

科目	金額
1.基本金	0
2.その他の積立金	25,000,000
(1)財政調整積立預金(旧4号基本金含む)	25,000,000
3.次期繰越活動増減差額	21,665,548
(うち当期活動増減差額)	▲1,756,610
純資産の部合計	46,665,548

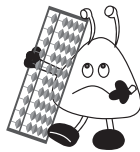

資産の部合計 96,146,830

負債及び純資産の部合計 96,146,830

※固定資産の減価償却は定額法とします。(減価償却累計額4,252,441円)

【広告】

網戸で暮らしを守る時代がきました!

窓開放中でも安心・安全なステンレス仕様の防犯に強い網戸です。

- ・ロック(鍵)がかけられるから安心・安全
- ・屋内の空気を換気して快適に暮らせる
- ・ペットのお留守番も安心

ペット住宅のことなら **松川建設**へ

☎082-822-3753

【広告】

ペットとくらす家のことなら

PET LIVING
PET AND LIFE

愛犬・愛猫と飼い主の未来がかわるカーペット
「ロボフロアー」販売中!

- 滑らないのでペットが足腰を痛めません
- ゴシゴシ洗えるのでいつでも清潔
- 爪の定音が気にならず集合住宅でも安心
- 耐久性抜群で長く使えて経済的
- 抜け毛が舞い上がらないからお手入れ簡単

☎082-822-1112
https://petliving.jp
ペットリビング 担当:松川

【広告】

印刷のことなら...

ひまわり印刷株式会社

広島県安芸郡海田町東昭和町1-57-5
TEL(082) 824-3703
FAX(082) 824-3785
E-mail himawari-p@ec1.technowave.ne.jp

社協会員募集にご協力ありがとうございます

地域福祉の推進には、皆様からお寄せいただいた会費や寄付金、共同募金などが貴重な財源となっています。いただいた会費は、協働のまちづくりを進めるため、下表の事業などへ活用させていただきます。ご理解とご協力をお願いします。

会費300円の使いみち 本年度当初予算より

よろしくお願いします！

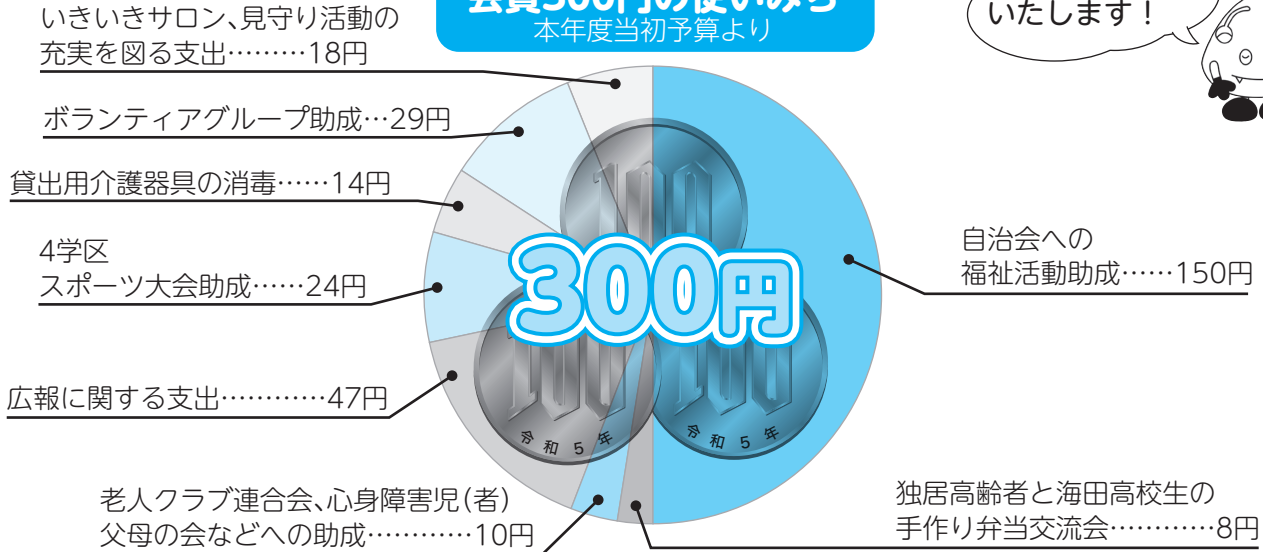

海田町社会福祉協議会では、善意の寄付を募集しています。香典返しに代えての寄付やバザー収益金の一部など、温かいご寄付をどうぞよろしくお願いいたします。

善意の寄付を募集しています

早田 美穂子 100,000円

匿名 香典返し 金一封

一般寄付 敬称略

令和5年4月19日、令和5年6月13日(受付分)

次の方々より、社会福祉事業への善意が寄せられました。厚くお礼申し上げます。(令和5年4月19日)



気ばらし会

介護されている方同士で悩みを話したり、ちょっと息抜きをしませんか

★時間: 13:30~15:30
★内容: 介護者の集い(座談会)
★参加費: 無料

開催日 **7月19日(水)**

問合せ 海田町社会福祉協議会 TEL: 820-0294

日本赤十字社

令和5年5月能登地方地震災害義援金、ウクライナ人道危機救援金を受け付けています。

受付場所 **海田町社会福祉協議会** (海田町福祉センター内)
受付時間 **8:30~17:00** (土曜・日曜・祝日を除く)
問い合わせ **日本赤十字社広島県支部 海田町分区**
TEL 820-0294

社協 かいいた 広告募集

ご希望の方は
社協事務局まで

社協かいいた 令和5年7月号
第190号 令和5年(2023年)7月1日発行
発行・編集
海田町社会福祉協議会
☎736-0035
安芸郡海田町日の出町2-35
海田町福祉センター内
TEL 082-820-0294 FAX 082-820-0293

太陽の花 広島訪問鍼灸治療院

鍼灸師 **安田哲郎** 〒736-0013 広島県安芸郡海田町東1-5-14 (事務所)
施術時間: 9時~18時 / 施術日: 月曜日~土曜日、祝日 / 休診日: 日曜日

携帯: 070-4791-5432 (安田)
TEL & FAX: 082-521-5432
E-mail: yasuda_taiyounohana@yahoo.co.jp

市松寿司

安芸郡海田町浜角3-12
■ご予約は **822-1177(代)**
TEL (082) 822-1177 FAX (082) 823-3340

相続・遺言の相談

初回無料

相続手続き、遺言書作成、不動産登記、成年後見、離婚問題、債務整理、悪質商法、賃貸トラブルなど 暮らしの法律相談

広島司法書士会所属 あなたの街の司法書士事務所
司法書士法人 武田事務所
安芸郡海田町南昭和町1番31号
☎ (082) 821-0200
http://www.office-takeda.jp 広島 武田事務所 検索

株式会社シーエル広島

地球環境をクリエイトする
総合ビル管理
見積無料
ハウスクリーニング
シロアリ、その他害虫駆除
貯水槽清掃など
お気軽にお電話下さい。
TEL (082) 823-0202