



2024年春、新たな拠点で
社協活動を始めます！



移転します

海田町社会福祉協議会事務所

令和6年
4/1

海田町中店8番33号
(旧保健センター)

令和6年4月1日から社協の
各種事業、ボランティアセン
ター、くらしの安心・サポ
ートセンターの業務を旧海田町
保健センターで行います。

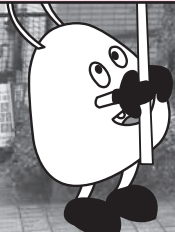

手作り弁当交流会

2/9
金

2/15
木

場所 海田高校
海翔館食堂

この交流会は、地域の高齢者と若い世代を繋ぐ、海田町社会福祉協議会と海田高校の共催事業です。平成2年から友愛訪問として開始し、平成16年から交流会形式で開催しています。

2月9日、15日の2日間あわせて39名の高齢者の参加があり、生徒67名が心を込めて作った松花堂弁当をいただきました。

コロナ禍で対面コミュニケーションに制限を受けながら中高生時代を過ごした生徒さん達。

地域の方々からの「彩りがきれいでやさしい味」「本当においしくて幸せな時間だわ〜」「ありがとう」のリアルな声にふれる経験を積み、さらに大きく成長される機会になったと思います。



バレーボール
バス
3回体験
短期教室
募集中!

スイミングは
やっぱり
JSSでしょ

指定用品 ゼーhusまとめでプレゼント!

3月・4月 受講者募集中

広告

JSS 地域の健康づくりに貢献するJSSグループ

JSS大州スイミングスクール

〒732-0802 広島市南区大州5丁目2-25

TEL 082-285-3513

JSSホームページ

JSS大州 検索

令和5年度 第2回 福祉委員会開催

福祉委員をご存じですか？海田町社会福祉協議会では、約30年前から福祉委員の皆さんにいきいきサロンや見守り訪問活動等、地域の課題把握のためのアンテナ役として活躍していただいています。2月2日（金）に令和5年度第2回の福祉委員会を開催しました。

『海田町いきいきサロン応援ガイド』作成しました！

福祉委員などサロン運営者に活用いただくため「いきいきサロン応援ガイド」を作成しました。以前から福祉委員会では「サポートがまとめられている冊子がほしい」などの意見が出ていました。活動のヒントとして、この応援ガイドが少しでもお役に立てれば幸いです。



サロン応援ガイドの内容は、
 ・貸出物品
 ・出前講座の案内
 ・日帰り旅行一覧
 ・工場見学
 ・果物狩り、体験学習
 ・お弁当の配達
 など盛りだくさんです！

生活支援コーディネーター坂本



いろんなアイデアが
出ました！

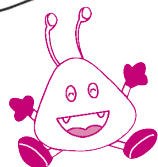

配達してくれるお弁当屋さんの情報がほしいね

上映会の新しいDVDを入れてほしいのう

町内の老人ホームの情報や、移動スーパーの情報があるといいね

タクシーが予約できなくて困るんよねえ

意見交換タイム

- ①活用できる情報はどんなもの？
- ②こんな情報がほしい！
- ③社協に伝えたいこと。



令和5年度 第2回 福祉委員会当日の流れ

1. 開会 会長挨拶
2. 内容
 - ①いきいきサロン応援ガイドについて
 - ②いきいきサロン及び見守り訪問活動の申請・報告について
 - ③ボランティア人間塾について
 - ④スマホサポーター研修会について
 - ⑤フジ移動スーパー「おまかせくん」について

『海田町いきいきサロン応援ガイド』は海田社協ホームページでも閲覧できます。冊子をご希望の方は、社協にご連絡ください。





～話して和んで輪になって
ともに 助け合う町 かいだ～

スマホサポーター が行く!

社協が考える
スマホの
応援団とは?



住民主体
の地域
づくり!

ワタシが
住みたい
まちづくり。

社協が
スマホの
支援に取り組む
ワケ。



私たちがスマホサポーターです!



スマホ相談会

3/12(火) 13:30~15:00
海田町福祉センター

4/10(水) 13:30~15:00
旧海田町保健センター



※予約不要です。直接時間内にお越しください。
※内容によってはお答えできない場合もあります。
※4月から日時と会場が変わります。
ご注意ください。

社会福祉協議会では、月1回スマホ相談会を開き、写真の撮り方や便利なアプリの使い方など、相談者からの質問にスマホサポートボランティアがお答えしています。

特に近年では、ワクチン接種の予約やマイナカードのポイント付与など、スマホを使って操作するものも増えてきました。

操作方法は携帯ショップでも聞けますが、「何を聞くのかが分からん」「その時は分かってても家に帰ったら思うようにいかん」という声を聞くこともあります。どうすれば良いのでしょうか。

例えば、「同年代の方が、隣に座って同じ目線でゆっくりと聴く」。時には雑談を交えて笑いながら聴くことで、その安心感を感じられるのがスマホサポーターだと思います。

スマホ以外の話にも花が咲き、顔見知りとつながりが増える。それも相談会を開いている意味の一つだと考えています。

その延長線上にある「誰もが暮らしやすい地域」を見据え、スマホサポーターは歩みを続けています。



研修で伝え方を学びました



月おひるのコンサート

報告 1/18(木)

プリティー ハーモニカ

冷たい雨の日でしたが、優しいハーモニカの音色にあわせ、懐かしい唱歌や童謡を口ずさむ、あたたかな時間でした。



次回
予定

3/21(木)

12:20~12:50
海田町福祉センター
[1階ロビー]

プリティーハーモニカ

なかよし実習所の美味しいケーキやクッキー販売、車椅子とことこクラブの香り高いコーヒーサービスと一緒に、お昼の癒しのひとときを素敵な音楽でお楽しみください!



ボランティア人間塾

講座報告



報告

1/19 金

傾聴ボランティアのススメ

講師／岩元佳子氏 ブライトアシスト代表 / 国際コーチング連盟プロフェッショナル認定コーチ

「耳」「目」「心」を傾けて真摯な姿勢で相手の話を聴く、コミュニケーションの技法である『傾聴』。目の前の人、どんなに自分と違う考えでも、まずは心穏やかに「この人はこういう考えを持っている」という「事実」を受け入れる等、コミュニケーションで大切なこととお話いただきました。

「ほめることについて」「私が笑顔になった/誰かを笑顔にした体験」「自分の笑顔スイッチ」についてのグループワークはとても盛り上がり、この学びを地域のサロンやサークルなど身近な人に活用したいという感想が多くありました。



習った技法を意識してコミュニケーション



グループワークの優勝メンバーと岩元氏



今後、傾聴活動に関心ある受講者

報告

2/16 金

こんな地域共生のススメ

講師／菅井直也氏 広島文教大学 名誉教授

もともと何で地域福祉は必要なの？「困った人」は「困っている人」。「助ける人」と「助けられる人」をつなげるには？「助けられ上手さん」になるためのヒケツを教えてくださいました。

支え合い助け合いには「助ける」と「助けられる」両方ないと助け「合い」にならず、必要なのは「助けて」と言える人を増やすこと。

『「病」は市に出せ』という格言にあるように、病気に限らず、ちょっとした困りごとの段階で思い切ってさらけ出せば、妙案を授けてくれる

人や援助の手が差し伸べられるかもしれません。弱音を吐くことを恥とせず、気付けば弱音を吐かされながら、相手や自分にできていることを認めてあげ、ゆるやかに繋がるコミュニティを一緒に活かしていきましょう。



講座の様子

福祉授業

5月の高齢者疑似体験から始まった、車椅子とことこクラブさんと4年生の福祉授業。

6月には自分たちが暮らす町のみんなが幸せに暮らせるには、自分たちは何が出来るだろうと、とことこクラブさんにインタビューを行いました。

9月に、4つのボランティアグループの皆さんと4年生が考えた遊びを通じて楽しい交流があり、今回1月も4年生の丁寧なおもてなしで笑顔いっぱいの交流会でした。地域の子どもたちは地域で育てる共育の気持ちで活動しているボランティアの皆さんです。

1/17 水

海田西小学校 4年生 1組

内容：交流会

- ・あじさいの会
- ・車椅子とことこクラブ
- ・六ツ星
- ・やまびこ

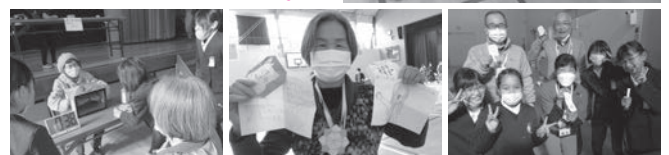

ボランティア活動保険

ボランティア活動中のさまざまな事故による「ケガ」や「損害賠償責任」を補償します。

保険金をお支払いする主な場合

(1) ケガの補償

ボランティアがボランティア活動中の急激かつ偶然な事故により死傷をされた場合に保険金をお支払いします。



ボランティア活動中、転んでけがをして通院した。



ボランティア活動に向かう途中、交通事故にあって亡くなられた。

(2) 賠償責任の補償

ボランティアがボランティア活動中の偶然な事故により他人にケガを負わせたり、他人の物をこわした事等により法律上の損害賠償責任を負われた場合に保険金をお支払いします。



家事援助ボランティア活動で清掃中、誤って花瓶を落としてこわした。



自転車でボランティア活動に向かう途中、誤って他人にケガを負わせた。

保険料 (1名あたり)	基本プラン	350円
	天災・地震補償プラン (基本プラン+地震・噴火・津波)	500円

〈基本プランに加入される方へ〉
基本プランでは地震、噴火、津波が起因する死傷は補償されません。
◆災害ボランティア活動の参加は、「天災・地震補償プラン」への加入をおすすめします。
◆補償期間(保険期間)の途中で加入される場合も左記の保険料となります。
なお、中途脱退による保険料の返金はありません。
◆途中でボランティアの入替や、加入プランの変更はできません。
◆ご加入は、お1人につきいずれかのプラン1口のみとなります。

お申込み等は海田町社会福祉協議会まで。 TEL 820-0294 FAX 820-0293

福祉サービス利用援助事業「かけはし」

お金の管理が心配

福祉サービスを使いたいけど
手続きが分からない

郵便物が届いても
内容がよく分からない

困っていませんか？

通帳など大事な書類をなくさないか心配

お金の支払いでいつも困ってしまう



サービス利用料	
日常的な金銭管理等のお手伝い	1,500円/1回
通帳や印鑑、証書等のお預かりサービス	1,500円/月

高齢であることや障がいがあることで、一人でものごとを決めることが不安な方へ日々の暮らしに必要なサービス利用の手続きやお金の管理をお手伝いします。

〔支援の流れ〕



相談受付

打ち合せ

支援計画作成

契約

支援開始

★輝き人
見つけた!!



集いの場所
曙町の古浦文庫

住宅街の中に古浦文庫はあります。居場所づくりの場所であり、地域の方々の憩いの場所でもあり、海田町読書会「ひこばえ」さん達が読書会を楽しんでいます。たくさんの本が所狭しと整然と並べられている様は圧巻です。

「昔は近所子ども達が絵本などを借りにきていたのよ」と管理人さんは笑顔で話をされました。所蔵されている本のジャンルは多岐に渡っています。



～地域の課題を地域で解決できる仕組みづくりを目指して～

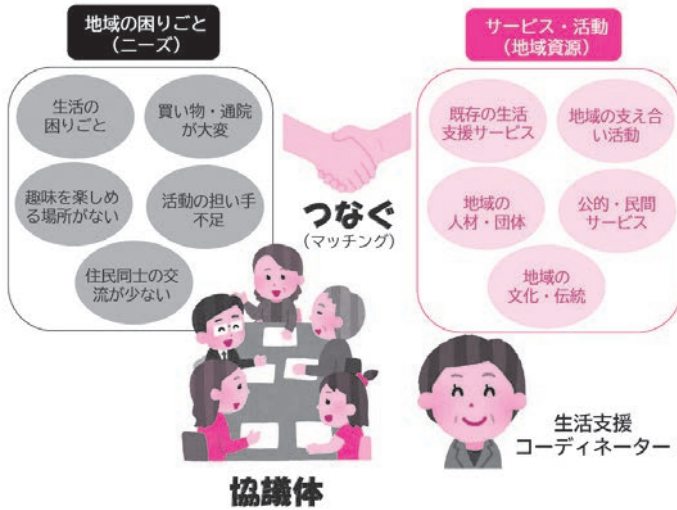

令和5年度第2回 協議体委員会の様子

生活支援体制整備事業では、生活支援コーディネーターが地域の集いなどを訪問し、地域の状況把握に努めています。それらの情報をもとに、地域住民や福祉の専門職などが地域課題の解決に向けて話し合いを行い、住民の支え合いの体制づくりに取り組んでいます。この事業の中でシニア向けの生活便利情報を掲載した「ヒマ太君のお助け便利帳」を作成しました。町内公共施設に置いてありますので、ぜひご利用ください。



印刷のことなら…

ひまわり印刷株式会社

広島県安芸郡海田町東昭和町1-57-5
TEL (082) 824-3703
FAX (082) 824-3785
E-mail himawari-p@ec1.technowave.ne.jp

新築・リフォーム

住まいのことは
松川建設株式会社へ
☎ 822-3753

ペットとの住まいのことは **PET LIVING** へ

ペットリビング

ワンワンキャン
☎ 822-1112

蟹原2-1-16



赤い羽根共同募金



たくさんの善意をいただきました。集まった善意の募金は自治会や町内の小中学校に配分され、いきいきサロンや福祉教育等の地域福祉の推進に役立てられます。

令和5年度 実施報告

(単位：円)

戸別募金	自治会を通じ、海田町各世帯から寄せられた募金	2,111,650
街頭募金	JR海田市駅、㈱ユアーズ東海田店、フジ海田店、海田町福祉センターまつりで寄せられた募金	53,833
法人募金	企業・商店などから寄せられた募金	240,000
学校募金	町内各学校・保育所・幼稚園から寄せられた募金	15,690
職域募金	上記以外の個人から寄せられた募金	166,086
合計		2,587,259

(広島県共同募金会 海田町共同募金委員会 令和6年2月16日現在)

ご協力ありがとうございました!

愛ちゃん と 希望くん

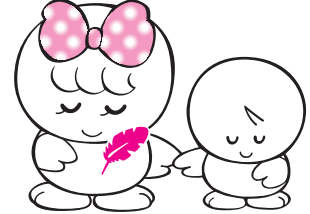

©中央共同募金会

◎ 一般寄付

丸栄株式会社海田工場一同
(交通遺児の方へ)

松岡 茂明 17,927円
金一封

匿名 5,000円

◎ 香典返し

浜野 英子 200,000円

次の方々から、社会福祉事業への善意が寄せられました。厚くお礼申し上げます。
(令和5年12月13日)
(令和6年2月14日受付分)

敬称略



日本赤十字社
Japanese Red Cross Society

令和6年能登半島地震災害義援金を受け付けています。

受付場所 **海田町社会福祉協議会**

受付時間 **8:30~17:00** (土曜・日曜・祝日を除く)

問い合わせ **日本赤十字社広島県支部 海田町分区**
TEL 820-0294

家族介護教室

3月27日(水) 13:30~15:30

健康づくりに役立つ運動・マッサージ

講師：太陽の花 広島訪問鍼灸治療院 院長 安田哲郎さん

★場所：海田町福祉センター1階 ボランティア室

★対象：海田町在住の要介護者を介護している方、介護に関心のある方

★定員：15名

★参加費：無料

申込み 海田町地域包括支援センター TEL：821-3210

気ばらし会

介護されている方同士で悩みを話したり、ちょっと息抜きをしませんか

座談会 **4月27日(水) 13:30~15:30**

★場所：旧海田町保健センター

★対象：海田町在住の要介護者を介護している方、介護に関心のある方

★参加費：無料

★申込：不要

お問い合わせ 海田町社会福祉協議会 TEL：820-0294

社協 かいだ

ご希望の方は 社協事務局まで

広告募集

太陽の花 広島訪問鍼灸治療院

鍼灸師 安田哲郎 〒736-0013 広島県安芸郡海田町東 1-5-14 (事務所)

施術時間：9時~18時 / 施術日：月曜日~土曜日、祝日 / 休診日：日曜日

携帯：070-4791-5432 (安田)
TEL&FAX：082-521-5432
E-mail: yasuda_taiyounohana@yahoo.co.jp

市松寿司

安芸郡海田町浜角3-12

ご予約は **822-1177(代)**
TEL(082) 822-1177 FAX (082) 823-3340

社協かいだ 令和6年3月号

第194号 令和6年(2024年)3月1日発行

発行・編集 海田町社会福祉協議会

〒736-0035 安芸郡海田町日の出町2-35 海田町福祉センター内

TEL 082-820-0294 FAX 082-820-0293

相続・遺言の相談

初回無料

相続手続き、遺言書作成、不動産登記、成年後見、離婚問題、債務整理、悪質商法、賃貸トラブルなど 暮らしの法律相談

広島司法書士会所属 あなたの街の司法書士事務所

司法書士法人 武田事務所

安芸郡海田町南昭和町1番31号

(082) 821-0200

http://www.office-takeda.jp 広島 武田事務所 検索

地球環境をクリエイトする

総合ビル管理

株式会社シーエル広島

見積無料

ハウスクリーニング シロアリ、その他害虫駆除 貯水槽清掃など

お気軽にお電話下さい。

TEL(082)823-0202