

社協 かいた

令和7年2月号



海田西小学校 交流会



話して 和んで 輪になって

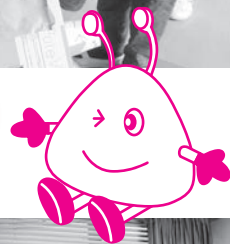

スマイルフェスタinかいた



ひのうらセンターで
まってるよー！

ほっく

ボランティア星人
(海田社協公式マスコットキャラクター)

2月号の内容

- かがやき人 ●ほっくガーデン
- スマイルフェスタinかいた
- ボランティア人間塾
- 赤い羽根共同募金実施報告 ほか



話して和んで

かがやき人

11月27日氷地域の様々な分野で活動をされている方々が集まって情報交換会を開催しました。地域のつながりに必要不可欠な自治会の役割、期待することをテーマに、活発な意見交換が行われました。



自治会に期待することって？

あったらいいなこんな役割



班の情報提供のおかげで詐欺被害を防げたよ

自治会を解散させないためにはどうしたらいいかな？



若い世代とのつながりを強化したいな



自治会のおかげで横のつながりが強くなる



ほっくガーデンNEWS



栄養のある土が大切なんよ!

花壇の植替えをしました!

12月4日に、『ほっくガーデン』の植替えをしました。『自立訓練事業所ラルゴ』の皆さんにも手伝っていただきました!



大きく育つのが楽しみじゃねえ



レンガを並べたらいい感じ!

メンバー募集中!

ほっくガーデンボランティア

ひのうらセンターを明るく利用しやすい雰囲気にし、地域のみなさんが共に活動・交流する場とするために、花好きのメンバーが集まって花壇の手入れをしています。

- 活動日時：毎月第1水曜日 9時30分～11時ごろ
- 場 所：ひのうらセンター（1階 研修室）

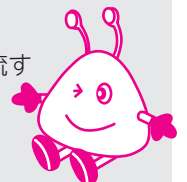

輪 になって

『ひのうらセンター』が開所して、1年が経とうとしています。地域の皆さんが集まり、話し、「つながり」が生まれる場となってきました。



スマイルフェスタinかい



11月9日(土)、第21回目の開催となりました！お天気にめぐまれ多くのお客様にご来場いただきました！

じぶんのまちのボランティアがわかる

赤い羽根共同募金に **8,423円**の募金をいただきました。ありがとうございました。



くらしの安心・サポートセンター

おむすび、にぎろう会

12月12日(木)相談者同士が気軽に語れる場として『おむすびにぎろう会』を開きました。和やかな雰囲気の中、それぞれ好みの具でおむすびを握り、会話がはずみました。

人とのつながりも『むすぶ』会



『海田町くらしの安心・サポートセンター』は生活にお困りの方の相談支援機関です。

- 相談場所
- ・仕事が決まらない
 - ・借金が多くて返済できない
 - ・税金が払えていない
 - ・家賃が払えない など
- ひのうらセンター1階 月～金 8:30～17:15
●海田町役場2階 月～木 8:30～15:00 (社会福祉課窓口)

相談予約・問合せ ☎082-820-0055

ぐん ちよき はあ

ほっく

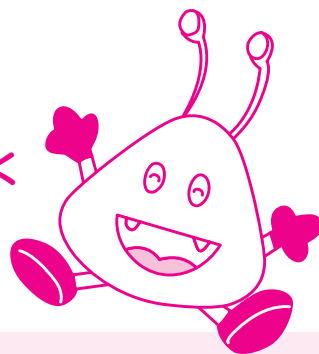

海田西小学校4年生と交流会



小学生とふれ合うことで
元気をもらいました！

話を聞いてくれてうれし
かった！



海田西小学校4年生と11のボランティアグループから18人のメンバーとの今年2回目の交流会。

児童が考えたゲームや手作りの射的や紙コップクレーンなどを介して、メンバーからは「理解してもらおうと頑張っている様子がしっかり分かって嬉しかった。」「子ども達の真剣な取組や思いやりを感じ、今後とも是非続けていただきたい。」との声がありました。



「南京玉すだれ」の技にびっくり！



手作りのゲームを楽しみました！



子ども達の想いがこもった準備に感激！

世代間交流で元気をチャージ！

児童からは「話を聞いてくれて嬉しかった。」「たくさん準備したので喜んでもらえて嬉しかった。」などの声がありました。

地域の方が学校と関わることで、お互いの理解が深まり、地域の中で子ども達が育つ取組を増やしていきます。

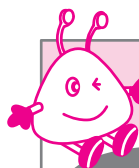

ほっくのお店

作業所の皆さんの心がこもった自主製品をひのうらセンターで販売します。

はぐくみの里

パン、クッキー、お茶、昆布など

2月4日(火)
3月4日(火)
11:10~11:40



ユキ園

パウンドケーキ、シフォンケーキなど

2月27日(休)
3月27日(休)
11:30~12:30



ずーっと海田で暮らしたい。 ボランティア人間塾



12月 講演『国際活動』

ひろしま国際センター 日本語常勤講師 犬飼 康弘 氏

ポイントは「一文の情報量を少なくする」「『ことば』を『やさしく』言い換える」「分かりにくい場合には、具体例をだす」こと

町民の30人に1人は外国人。その国籍も多様化する中で情報を伝えたい時に、多言語で翻訳・通訳する方法もありますが、より早く対応できる「やさしい日本語」を活用することは有効です。



『生砂崩れ』を『やさしい日本語』で伝えるには…？

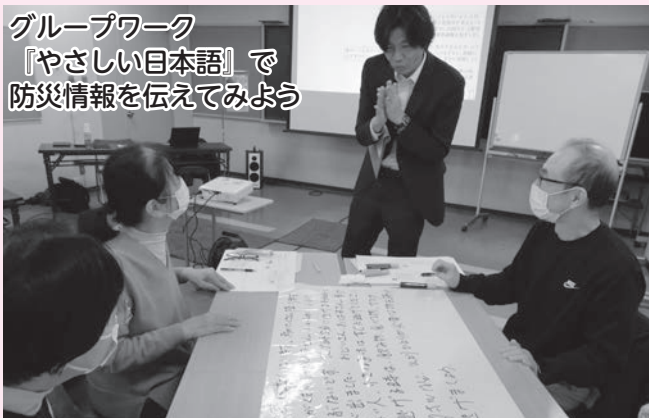

グループワーク『やさしい日本語』で防災情報を伝えてみよう

相手の背景を理解し意思を通じ合おうとする努力、そのための対話はできているでしょうか？小さな子どもや高齢者、障がいがある方にとっても理解しやすい言葉でのコミュニケーションは地域の安心・安全につながります。誰かができれば…ではなく、誰もができるようなやさしい町へ。

1月 『傾聴ボランティアの体験を聞こう』

傾聴ボランティア『ひなたぼっこ』

去年1月の人間塾『傾聴ボランティアのススメ』で、やさしい話し方、あたたかな聴き方を学んだ後、自分にできることをやってみようと思えた。上がった傾聴ボランティア「ひなたぼっこ」。

話を聴いている間だけでも、相手だけでなく家族や周りの人にも安心してもらえるよう、お互い気楽に会話を楽しもうと取り組まれています。

活動を通じて嬉しかったこと、難しかったこと、生活の中で活かせること等をメンバー達が発表し、受講者は「私が一番充実しているとき」などグループワークで語り合いました。それぞれの思いを共有し、こうした人と人との関わりの中で、ちょっとした自分にできることが笑顔を生み、やり甲斐となり、少しずつ繋がって広がって、暮らしやすい地域になっていければと思います。



傾聴ボランティア「ひなたぼっこ」の皆さん

やり甲斐ある活動の仲間を大募集中！



グループワーク

生まれ変わった気で、残りの人生、やりたいこと全部やってやろう！

参加者募集中！

開催予定



テーマ『ボランティアフォーラム』

2月21日(金) 10時～12時

発表者 社協登録ボランティアグループ

フォーラム形式で社協登録ボランティアグループの活動を知るとともに、活動に向けた一歩を考えます。



赤い羽根共同募金



たくさんの善意をいただきました。集まった善意の募金は自治会や町内の小中学校に配分され、いきいきサロンや福祉教育等の地域福祉の推進に役立てられます。

令和6年度 実績報告

(単位：円)

戸別募金	自治会を通じ、海田町各世帯から寄せられた募金	2,006,300
街頭募金	JR海田市駅、(株)ユアーズ東海田店、フジ海田店、スマイルフェスタinかいたで寄せられた募金	53,029
法人募金	企業・商店などから寄せられた募金	241,000
学校募金	町内各学校・保育所・幼稚園から寄せられた募金	20,247
職域募金	上記以外の個人から寄せられた募金	153,843
合計		2,474,419

(広島県共同募金会 海田町共同募金委員会 令和7年1月21日現在)

法人募金にご協力いただいた企業・商店のみなさま

- 稲垣歯科医院
- 平田歯科医院
- (株)植田商店
- (株)KAITAK
- 長畑歯科医院
- 医療法人みぞて眼科・まりあ眼科クリニック
- かわもと皮ふ科
- 新生物流サービス(株)
- 中国新聞 海田中央販売所
- 富永商事(株)
- 長谷川組(有)
- 広島ガス(株) 海田基地
- 広島海苔(株)
- 松川建設(株)
- (株)大東製作所
- (株)竹野内建設
- 安芸地区医師会
- 西日本リネンサプライ(株)リースキン
- ひまわり印刷(株)
- 広島電制工業(株)
- 海田自動車学校
- 社会福祉法人住田学園福祉会さいわい保育園
- (株)三戸製作所
- (株)ワイテック
- 岸保歯科
- NPO法人安芸ソーシャルサポートの会
- 太陽の花 広島訪問鍼灸治療院
- 有限会社 信原電工
- ユニオンセキュリティ

R7.1.21現在

車椅子の寄贈を受けました！

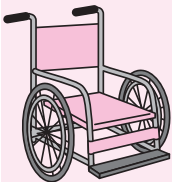

令和6年12月9日に(株)ツルハグループドラッグ&ファーマシー西日本様から車椅子1台を寄贈していただきました。寄贈いただいた車椅子は、福祉授業での車椅子体験に活用させていただきます。

会費のご協力ありがとうございました

海田町社協の運営に対しまして、ご理解とご協力いただきました団体会費の皆様です。

(令和6年9月6日～11月29日受付分。敬称略・五十音順)

医療法人社団 岸本医院 (福) 慈楽福祉会 海田じらく房
中川書店 (福) 見真会



海田町福祉センター 筋力向上トレーニングルーム

Training Room Renewal

利用方法、持参物については
お気軽にお問い合わせください

ホームページからもご確認いただけます▶

海田町福祉センター指定管理者 シンコースポーツ・イズミテクノ共同企業体



機器刷新!!

〒736-0035
安芸郡海田町日の出町2-35
TEL: 082-823-7500

広告

気ばらし会

～介護者の集い～

介護されている方同士で悩みを話したり、
ちょっと息抜きしませんか？

2月・3月は家族介護教室を開催します

2月19日(水) 13:30～15:30

「終活講座～もしものに備えて～」

講師：株式会社 玉屋 代表 児玉 賢司 氏

3月19日(水) 13:30～15:30

「ヨガインストラクターによる体操教室(仮)」

講師：訪問看護ステーション レジハピ 看護師・ヨガ講師 杉本 有美 氏

【対象】 海田町在住の要介護者を介護している方・介護に関心のある方

【定員】 各回15名 【参加費】 無料

【場所】 ひのうらセンター (旧保健センター)

【申し込み・お問い合わせ】 地域包括支援センター TEL 821-3210

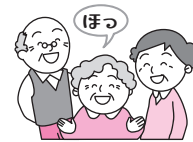

心配ごと相談

日常生活のあらゆる
困りごとの相談に
応じます。



相談員は、民生委員・児童
委員、司法書士、人権擁護
委員などが交代で相談に応
じます。

【日時】 毎月第2・4木曜日 13時半～16時

【場所】 ひのうらセンター (旧保健センター)

【対象】 どなたでも 【参加費】 無料

【申し込み】 不要

スマホ相談会

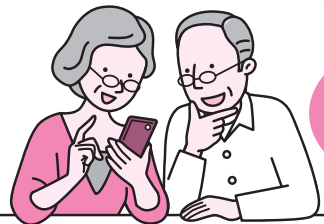

スマホサポート
ボランティアによる
相談会を行います！

【日時】 毎月第1木曜日 13時半～15時

【場所】 ひのうらセンター (旧保健センター)

【対象】 どなたでも

【持ち物】 使用しているスマートフォン

【参加費】 無料【申し込み】 不要

いきいきサロンや子ども会の行事に大活躍！

レクリエーション道具・DVD

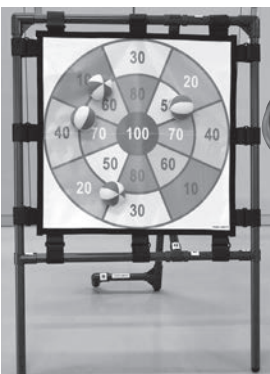

行事を楽しく盛り上げるレク道具やDVDを無料貸出
しています。DVDはスクリーン上映をボランティアグル
ープ『ふれあい上映会』に依頼することもできます。

SNSで情報発信中！



紙の広報紙とともに、
タイムリーに情報を発信して
います。



海田町社協
インスタグラム



国際ボランティア人間塾

今年研修の30人に1人は外国人。
この研修で海外の文化や生活習慣を学びます。
海外でも活躍できる人材を目指します。

12.20(水)

10:00-12:00

会場：ひのうらセンター

受講料：200円(年会費)

**スマホサポートボランティアによる
スマホ相談会**

・基本操作がわからない。
・アプリを使ってみたい等

12月5日(木)

1月16日(木)

13時半～15時

場所：ひのうらセンター 海田町088-33

第21回スマイルフェスタ

開催しました！

ぼっくガーデン

より早く!!
より美しく!!より正確に!!

松橋印刷株式会社

安芸郡海田町寺迫二丁目1-5
TEL(082) 823-2717 (代)

新築・リフォーム



住まいのことは
松川建設株式会社へ
☎ 822-3753



ペットとの住まいのことは **PET LIVING** へ
ペットリビング
ワンワンニャン
☎822-1112 蟹原2-1-16



新春のご挨拶



社会福祉法人
海田町社会福祉協議会
会長 松岡 茂明

令和7年新春にあたり、町民の皆様にご挨拶を申し上げます。
 昨年は本会事業へのご支援ご協力を賜り、誠にありがとうございました。

さて、昨年4月に福祉センターからのひのうらセンターへ拠点を移し環境が大きく変わる中、各事業を推進いたしました。規模や内容を少し変えながら、ボランティア人間塾やスマイルフェスタinかいを開催しましたが、西国街道沿いの新しい方々の参加も増えてきました。昨年は、傾聴ボランティアと花壇づくりボランティアの2団体が新しく誕生しました。また、各学校の福祉授業やそれを支援するボランティア活動も活発になってきました。

長期間の交流活動の自粛の影響はまだ残っており住民同士のつながりの希薄化、社会的孤立や生活困窮・介護・子育てなどに不安を抱える方が多くおられます。そのような状況の中、本会ではくらしの安心・サポートセンター、心配ごと相談、そして昨年6月からは重層的支援体制整備事業（ひまわりキャッチ）を新規事業として受託し、地域ニーズにより一層対応できる組織づくりをしてまいりました。本会は、地域の生活課題や社会的孤立に対応するために、相談や支援につながる仕組みづくりに向けて地域住民や福祉関係者との協働の下、積極的に取り組む地域共生社会の実現をめざしてまいります。本年が平穏で皆様にとりまして素晴らしい年となりますよう心から祈念いたします。新春のご挨拶とさせていただきます。

社会福祉法人 海田町社会福祉協議会役員

- (後列右側から) (前列右側から)
- 武田 圭史 (監事) 市川 正美 (監事)
 - 井手 幸子 (理事) 大野 純孝 (理事)
 - 植野 了 (理事) 松岡 茂明 (会長)
 - 梅本壽美子 (理事) 俵 尚子 (副会長)
 - 杉本 幸穂 (理事) 乗重 文夫 (理事)
 - 清水 洸 (理事)
 - 佐々木将子 (理事)
 - 二川 勝 (理事)
 - 山崎 昭 (理事)



令和6年度 第3回理事会
(令和6年12月11日) 開催時撮影

おめでとうございます

令和6年度
広島県社会福祉協議会会長表彰
社会福祉事業協助者 横田 加代 様
盆子原美雪 様



次の方々から、社会福祉事業への善意が寄せられました。厚くお礼申し上げます。

(令和6年10月11日)
令和6年12月27日受付分

◎ 一般寄付

- 丸栄株式会社海田工場 272,735円
 海田だいこん劇団 金 1封
 柴田曉美・湯浅静子
 松岡 茂明 金 1封
 匿名 金 1封

敬称略

有限会社 信原電工

安芸郡海田町東昭和町1-57-13
TEL (082) 822-0565

太陽の花 広島訪問鍼灸治療院
 鍼灸師 安田 哲郎 7736-0013 広島県安芸郡海田町東1-5-14 (事務所)
 施術時間: 9時~18時 / 施術日: 月曜日~土曜日、祝日 / 休院日: 日曜日
 携帯: 070-4791-5432 (安田)
 TEL&FAX: 082-521-5432
 E-mail: yasuda_taiyouohana@yahoo.co.jp

ICHIMATSU 市松寿司
 仕出し・宴会
 安芸郡海田町浜角3-12
 ご予約は TEL (082) 822-1177 (代)
 FAX (082) 823-3340

社協かいた 令和7年2月号

第197号 令和7年(2025年)2月1日発行

発行・編集

海田町社会福祉協議会

☎736-0066

安芸郡海田町中店8-33

ひのうらセンター内

TEL 082-820-0294 FAX 082-820-0293



海田町社会福祉協議会ホームページ

相続・遺言の相談

相続手続き、遺言書作成、不動産登記、成年後見、離婚問題、債務整理、悪質商法、賃貸トラブルなど 暮らしの法律相談

広島司法書士会所属 あなたの街の司法書士事務所

司法書士法人 武田事務所

安芸郡海田町南昭和町1番31号

TEL (082) 821-0200

http://www.office-takeda.jp

広島 武田事務所

検索

株式会社シーエル広島

見積無料

ハウスクリーニング
シロアリ、その他害虫駆除
貯水槽清掃など

お気軽にお電話下さい。

TEL (082) 823-0202

